# 宇城市ため池ハザードマップ

## 池の丸・猿喰（いけまる・さるばみ）

このマップは、晴天時の地震によりため池が決壊した場合に、どのような被害となるかを知るために、池の丸・猿喰が決壊し、全ての貯水量が瞬時に流出する状況を想定しています。

災害の状況によっては、表示されている範囲以外においても、被害が発生する可能性がありますので、注意が必要です。

### 凡例

**指定緊急避難場所 兼 指定避難所**

○指定緊急避難場所とは、災害の危険から一時的に逃れるための場所のことです。
○指定避難所とは、被災者が避難生活を送るための施設です。

**福祉避難所**（福祉）

○福祉避難所とは、高齢者、障がい者、妊産婦、乳幼児、病弱者など、指定避難所での生活に支障をきたす方のための施設です。

- 市役所・支所
- 警察
- 防災行政無線
- 消防
- 要配慮者施設
- ヘリポート
- 国道
- 到達時間
- 対象ため池

### 浸水の深さ

- 3m 以上の浸水
- 0.5～3m までの浸水
- 0.5m 未満の浸水

2階以上が浸水する程度
1階の軒下まで浸水する程度
床上浸水
床下浸水

### 土砂災害　2021年1月26日時点の指定箇所

**急傾斜地の崩壊**
- 土砂災害特別警戒区域
- 土砂災害警戒区域

**土石流**
- 土砂災害特別警戒区域
- 土砂災害警戒区域

N　1:6,000

0　50　100　150　200 m

測量法に基づく国土地理院長承認（使用）
R 2JHs 396

作成／ 2021 年（令和 3 年）11 月
宇城市 経済部 農林水産課

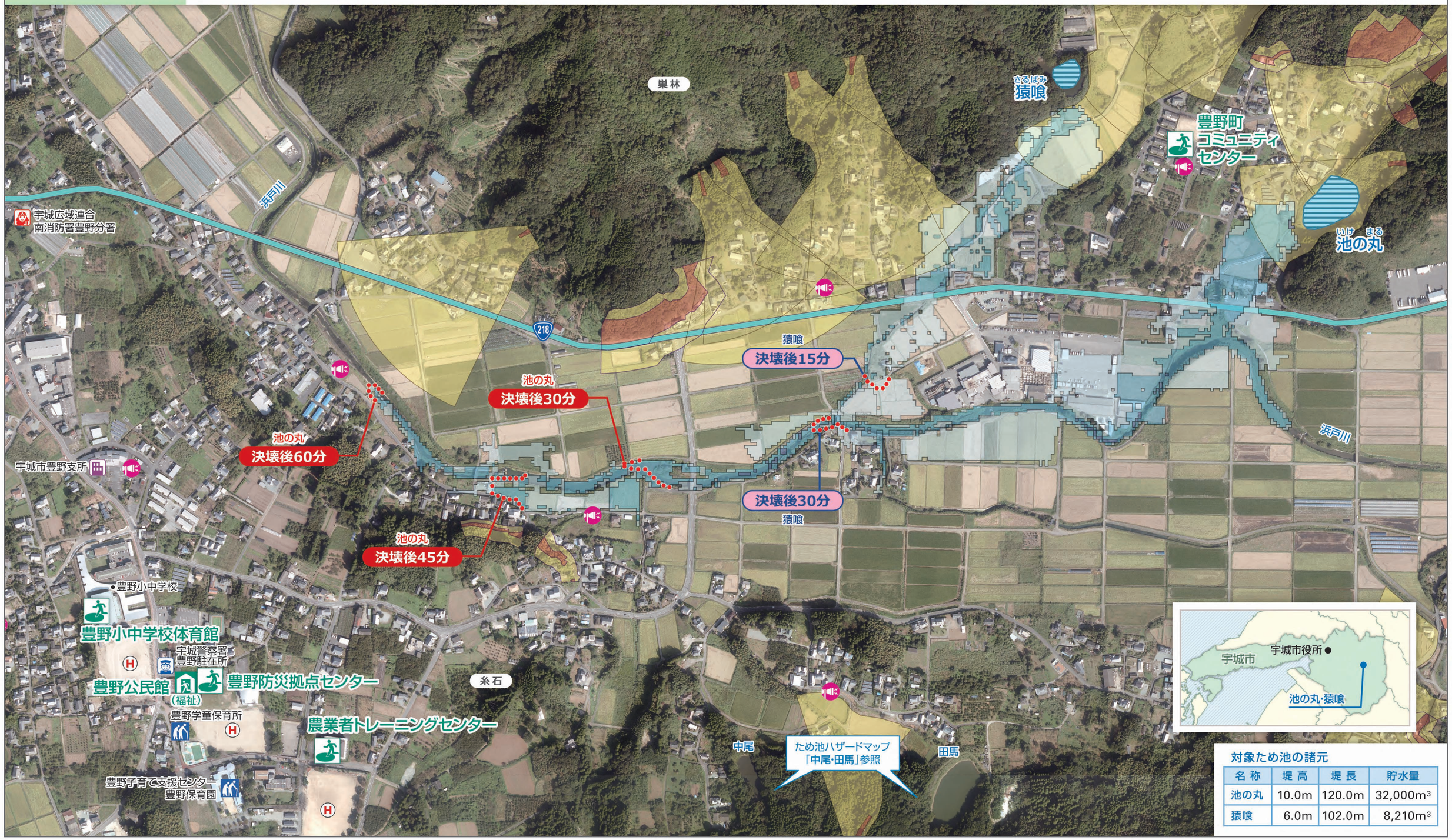


### 対象ため池の諸元

| 名 称 | 堤 高 | 堤 長 | 貯水量 |
|---|---|---|---|
| 池の丸 | 10.0m | 120.0m | 32,000m³ |
| 猿喰 | 6.0m | 102.0m | 8,210m³ |