宇城市ため池ハザードマップ

島堤（しまづつみ）・後迫（うしろざこ）

このマップは、晴天時の地震によりため池が決壊した場合に、どのような被害となるかを知るために、島堤・後迫が同時に決壊し、全ての貯水量が瞬時に流出する状況を想定しています。

災害の状況によっては、表示されている範囲以外においても、被害が発生する可能性がありますので、注意が必要です。

凡例

指定緊急避難場所 兼 指定避難所

○指定緊急避難場所とは、災害の危険から一時的に逃れるための場所のことです。
○指定避難所とは、被災者が避難生活を送るための施設です。

福祉避難所（福祉）

○福祉避難所とは、高齢者、障がい者、妊産婦、乳幼児、病弱者など、指定避難所での生活に支障をきたす方のための施設です。

災害拠点病院　ヘリポート
防災行政無線　要配慮者施設
国道
到達時間
対象ため池

浸水の深さ

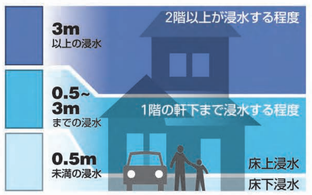

N　W　E　S　1:6,000

0　50　100　150　200 m

測量法に基づく国土地理院長承認（使用）
R 2JHs 396
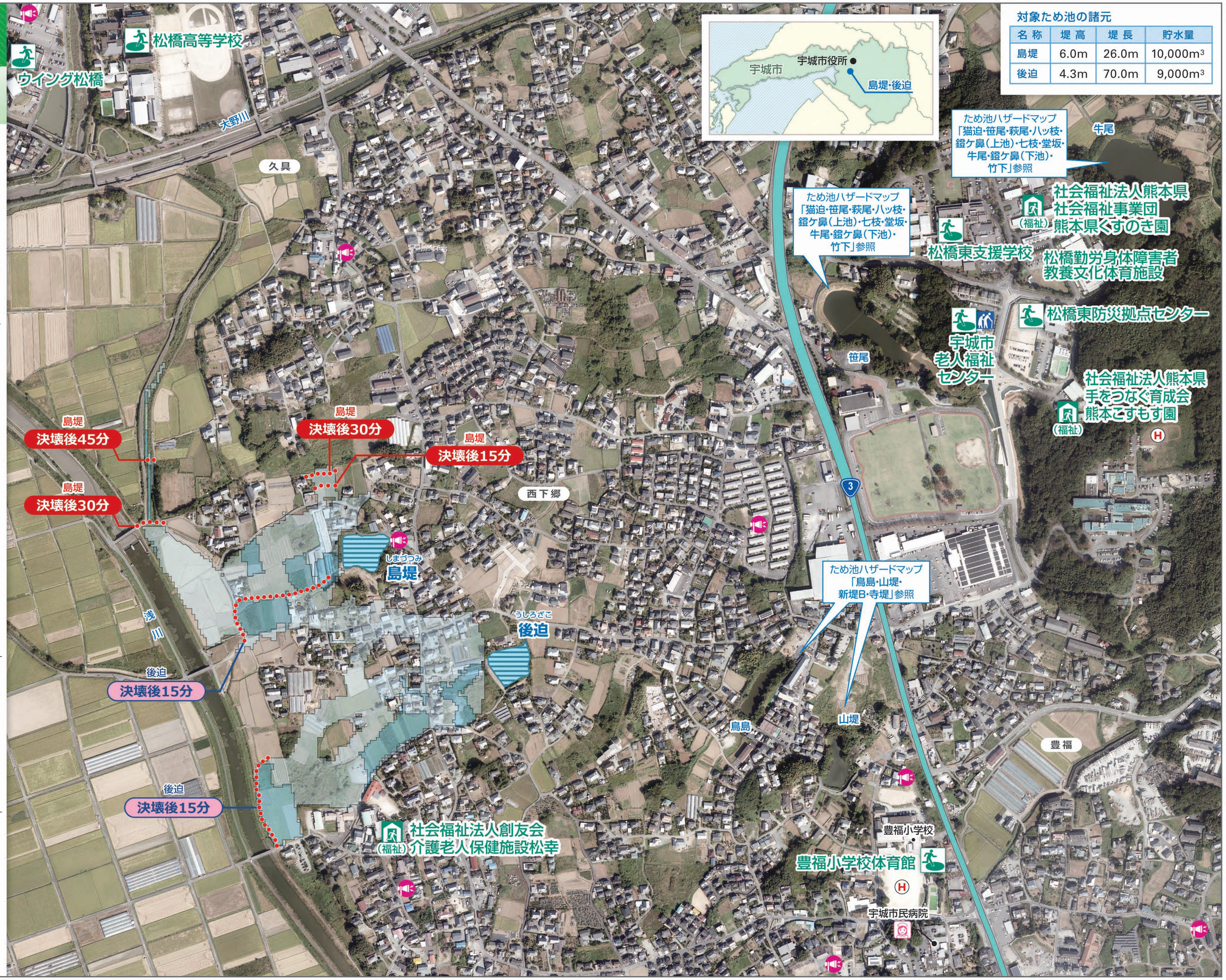
作成／ 2021 年（令和 3 年）11 月
宇城市 経済部 農林水産課