宇城市ため池ハザードマップ

中尾（なかお）・田馬（とうま）

このマップは、晴天時の地震によりため池が決壊した場合に、どのような被害となるかを知るために、中尾・田馬が同時に決壊し、全ての貯水量が瞬時に流出する状況を想定しています。

災害の状況によっては、表示されている範囲以外においても、被害が発生する可能性がありますので、注意が必要です。

凡例

指定緊急避難場所 兼 指定避難所

○指定緊急避難場所とは、災害の危険から一時的に逃れるための場所のことです。
○指定避難所とは、被災者が避難生活を送るための施設です。

福祉避難所

（福祉）○福祉避難所とは、高齢者、障がい者、妊産婦、乳幼児、病弱者など、指定避難所での生活に支障をきたす方のための施設です。

市役所・支所　警察　消防
要配慮者施設　ヘリポート
防災行政無線
国道
到達時間　対象ため池

浸水の深さ

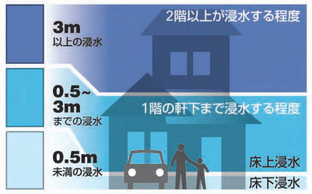

土砂災害　2021年1月26日時点の指定箇所

急傾斜地の崩壊

土砂災害特別警戒区域
土砂災害警戒区域

土石流

土砂災害特別警戒区域
土砂災害警戒区域

N　W　E　S　1:7,000

0　50　100　150　200　m

測量法に基づく国土地理院長承認（使用）
R 2JHs 396

作成／ 2021 年（令和 3 年）11 月
宇城市 経済部 農林水産課

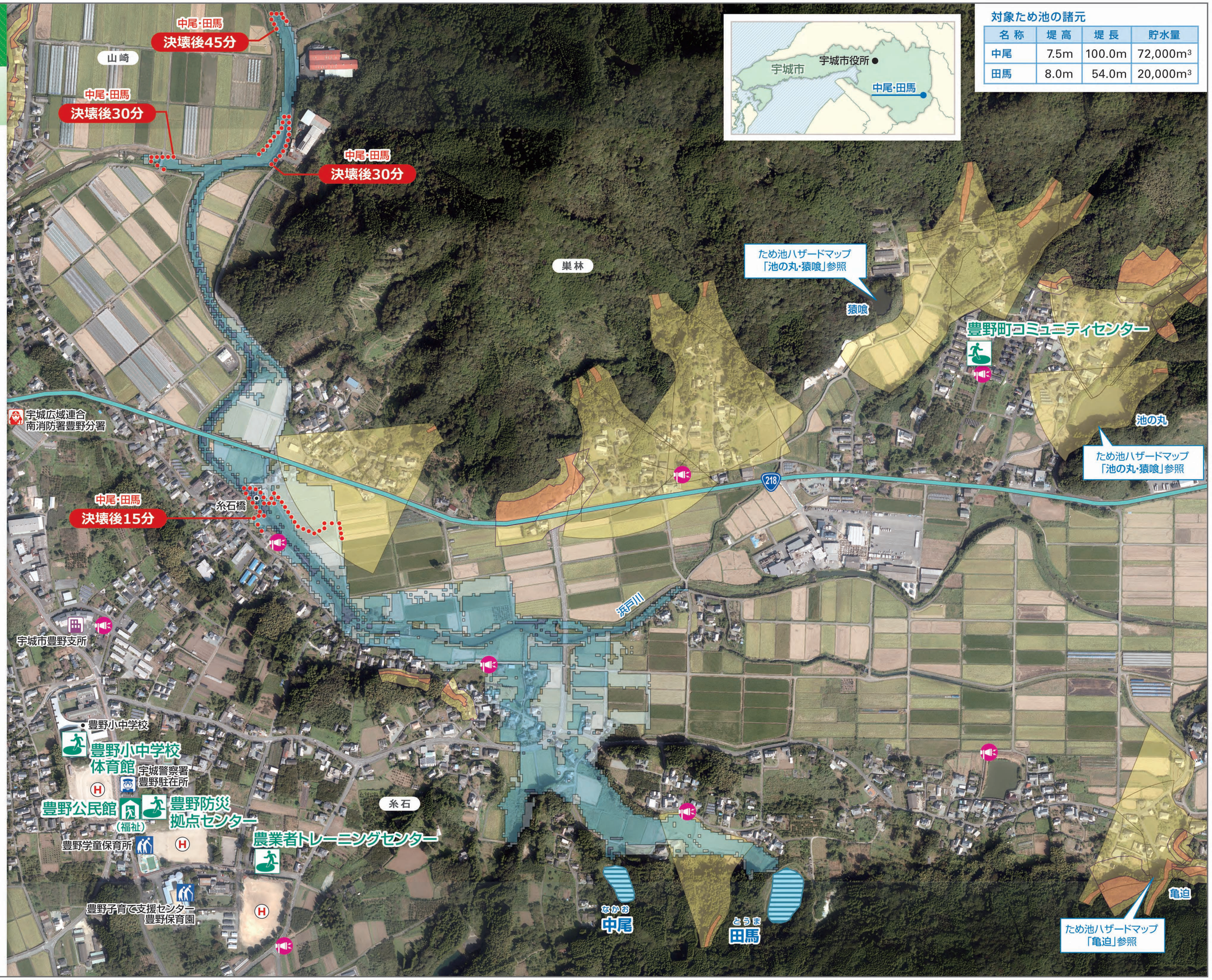

対象ため池の諸元

名 称	堤 高	堤 長	貯水量
中尾	7.5m	100.0m	72,000m³
田馬	8.0m	54.0m	20,000m³