宇城市ため池ハザードマップ

花山上（はなやまかみ）・花山下（はなやましも）

このマップは、晴天時の地震によりため池が決壊した場合に、どのような被害となるかを知るために、花山上・花山下が同時に決壊し、全ての貯水量が瞬時に流出する状況を想定しています。

災害の状況によっては、表示されている範囲以外においても、被害が発生する可能性がありますので、注意が必要です。

凡例

指定緊急避難場所 兼 指定避難所

○指定緊急避難場所とは、災害の危険から一時的に逃れるための場所のことです。
○指定避難所とは、被災者が避難生活を送るための施設です。

福祉避難所（福祉）

○福祉避難所とは、高齢者、障がい者、妊産婦、乳幼児、病弱者など、指定避難所での生活に支障をきたす方のための施設です。

防災行政無線　ヘリポート

県道

対象ため池　到達時間

浸水の深さ

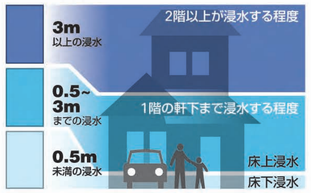

土砂災害　2021年1月26日時点の指定箇所

急傾斜地の崩壊

土砂災害特別警戒区域
土砂災害警戒区域

土石流

土砂災害特別警戒区域
土砂災害警戒区域

N　1:3,000

0　25　50　75　100 m

測量法に基づく国土地理院長承認（使用）
R 2JHs 396

作成／ 2021 年（令和 3 年）11 月
宇城市 経済部 農林水産課

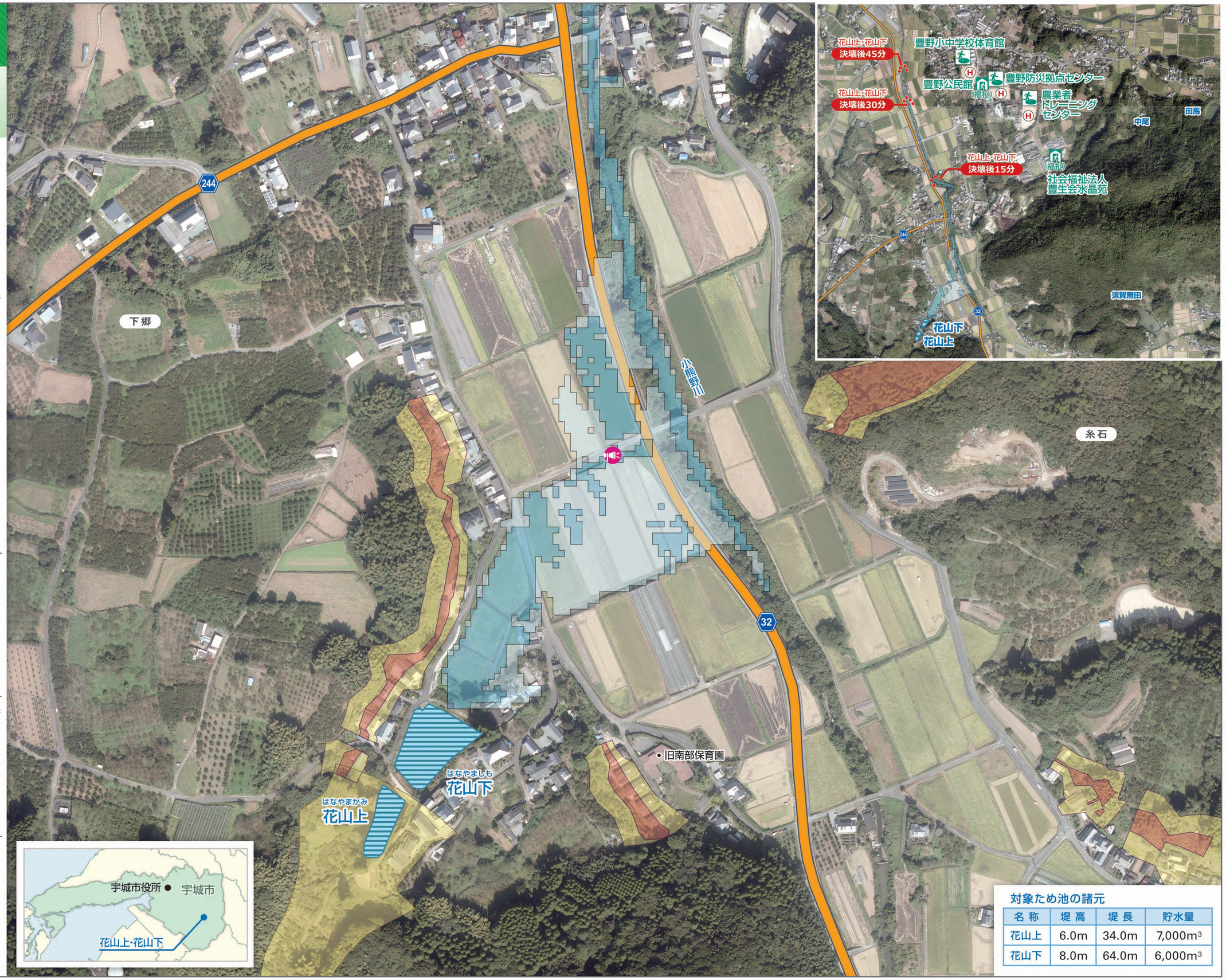

対象ため池の諸元

名 称	堤 高	堤 長	貯水量
花山上	6.0m	34.0m	7,000m³
花山下	8.0m	64.0m	6,000m³