宇城市ため池ハザードマップ

妙見・宇土堤・年の神・池田・榎原・前田・谷口・立田・瀬戸・高倉・稗田・越山・陣の内

このマップは、晴天時の地震によりため池が決壊した場合に、どのような被害となるかを知るために、妙見・宇土堤・年の神・池田・榎原・前田・谷口・立田・瀬戸・高倉・稗田・越山・陣の内が同時に決壊し、全ての貯水量が瞬時に流出する状況を想定しています。

災害の状況によっては、表示されている範囲以外においても、被害が発生する可能性がありますので、注意が必要です。

凡例

指定緊急避難場所 兼 指定避難所

○指定緊急避難場所とは、災害の危険から一時的に逃れるための場所のことです。
○指定避難所とは、被災者が避難生活を送るための施設です。

福祉避難所

(福祉) ○福祉避難所とは、高齢者、障がい者、妊産婦、乳幼児、病弱者など、指定避難所での生活に支障をきたす方のための施設です。

- 市役所・支所
- 警察
- 消防
- 要配慮者施設
- ヘリポート
- 防災行政無線
- 国道
- 県道
- 到達時間
- 対象ため池

浸水の深さ

- 3m 以上の浸水 — 2階以上が浸水する程度
- 0.5~3m までの浸水 — 1階の軒下まで浸水する程度
- 0.5m 未満の浸水 — 床上浸水 / 床下浸水

土砂災害 2021年1月26日時点の指定箇所

急傾斜地の崩壊
- 土砂災害特別警戒区域
- 土砂災害警戒区域

土石流
- 土砂災害特別警戒区域
- 土砂災害警戒区域

N W E S

1:11,000

0 100 200 300 400 m

測量法に基づく国土地理院長承認(使用) R 2JHs 396

作成／ 2021 年（令和 3 年）11 月
宇城市 経済部 農林水産課

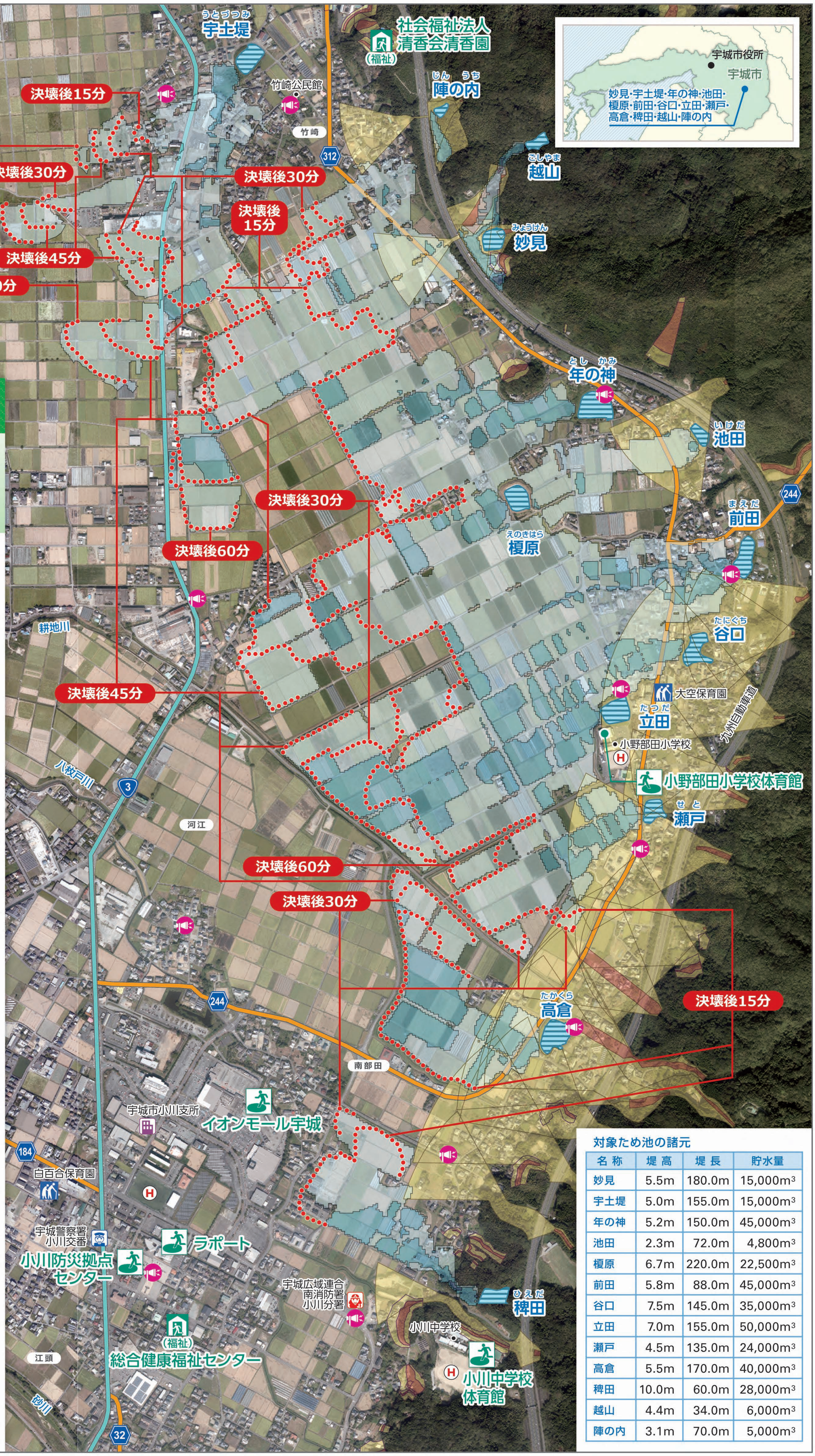

対象ため池の諸元

名 称	堤 高	堤 長	貯水量
妙見	5.5m	180.0m	15,000m³
宇土堤	5.0m	155.0m	15,000m³
年の神	5.2m	150.0m	45,000m³
池田	2.3m	72.0m	4,800m³
榎原	6.7m	220.0m	22,500m³
前田	5.8m	88.0m	45,000m³
谷口	7.5m	145.0m	35,000m³
立田	7.0m	155.0m	50,000m³
瀬戸	4.5m	135.0m	24,000m³
高倉	5.5m	170.0m	40,000m³
稗田	10.0m	60.0m	28,000m³
越山	4.4m	34.0m	6,000m³
陣の内	3.1m	70.0m	5,000m³