宇城市ため池ハザードマップ

山犬田（やまいぬだ）

このマップは、晴天時の地震によりため池が決壊した場合に、どのような被害となるかを知るために、山犬田が決壊し、全ての貯水量が瞬時に流出する状況を想定しています。

災害の状況によっては、表示されている範囲以外においても、被害が発生する可能性がありますので、注意が必要です。

凡例

指定緊急避難場所 兼 指定避難所

○指定緊急避難場所とは、災害の危険から一時的に逃れるための場所のことです。
○指定避難所とは、被災者が避難生活を送るための施設です。

要配慮者施設　ヘリポート

国道　県道

到達時間　対象ため池

浸水の深さ

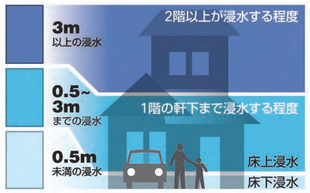

土砂災害　2021年1月26日時点の指定箇所

急傾斜地の崩壊

土砂災害特別警戒区域
土砂災害警戒区域

土石流

土砂災害特別警戒区域
土砂災害警戒区域

N　W　E　S

1:3,000

0　25　50　75　100 m

測量法に基づく国土地理院長承認（使用）
R 2JHs 396

作成／ 2021 年（令和 3 年）11 月
宇城市 経済部 農林水産課

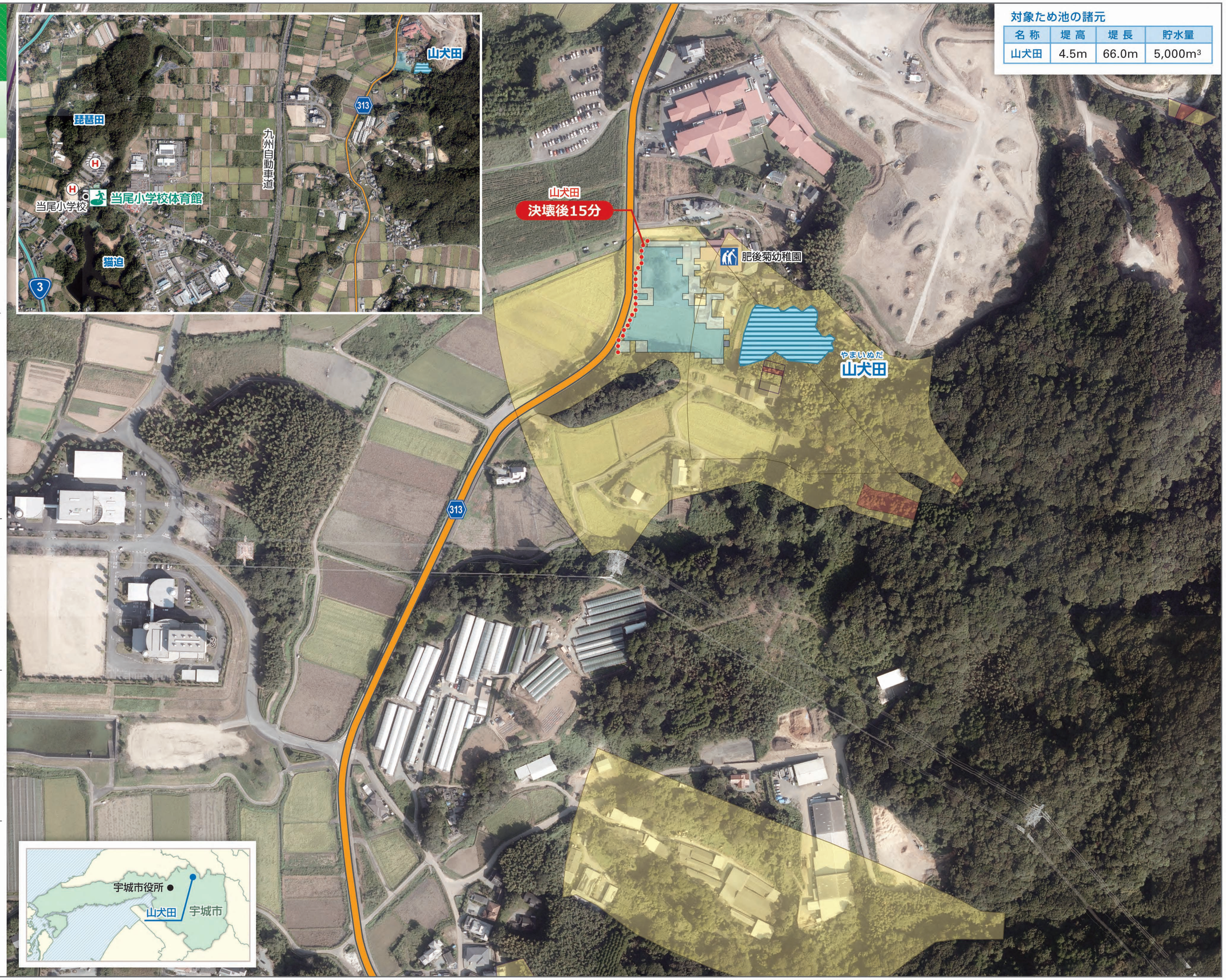

対象ため池の諸元

名 称	堤 高	堤 長	貯水量
山犬田	4.5m	66.0m	5,000m³