

広報うき

ウキカラ 6

うきから あなたから 情報発信 みんなでつながろう 2019 No.197



原画で絵本の世界に浸る
美術館へ行こう

ウキカラ 6
2019 No.197

発行/熊本県宇城市 編集/企画課
〒859-0592 熊本県宇城市松橋町大野 85

TEL (0964) 32-1111 FAX (0964) 32-0110
ホームページアドレス <https://www.city.uki.kunamoto.jp>



環境保護印刷の「水なし印刷」で印刷されています。
再生紙使用 印刷/敬島印刷株式会社

農業で地域に活力を吹き込む



profile

2018年度 県農業コンクール大会 新人王部門 特別賞・優良賞受賞

おかむら なおたか ふみこ
岡村 有能 さん 芙実子 さん

有能さんは平成元年2月20日生まれ、妻の芙実子さんは昭和63年12月18日生まれ。三角町在住。父、母、祖母と共に約7万㎡の畑や田を管理。冬場には不知火や温州ミカン、中晩柑などのかんきつ類、夏場にはイチジクや米を栽培する。不知火やイチジクを育てているビニールハウスのほとんどは、有能さんたちが組み立てたもの。JA熊本うきかんきつ部会・いちじく部会に所属。

宇輝人
vol.39

宇城市で輝くあなたを紹介

施設を拡大して経営発展

まばゆい光を仰ぐイチジク。整然と並ぶ姿からは作業効率の高さが見て取れる。「生まれ変わっても農業がしたいですね」。そう話すのは岡村有能さん。「習いながらですが、手伝いができたら」と妻の芙実子さんが微笑む。2人は先祖代々の土地で、家族と共に果樹農業を営んでいる。有能さんが農業を始めたのは20歳。長崎県南島原市にある農研機構の果樹研究施設で2年間栽培技術を学び、父母との作業で技を磨いた。国内の農業従事者の平均年齢が66歳を超えと高齢化が進む中、24歳という若さで経営を継いだ。「親方を任されてから、将来の方針をよく考えるようになりました」と話す有能さん。施設を広げ、年間の作業を組み、安定した経営を試みる。昨年からは、イチジクの加温栽培も始めた。無加温では、梅雨時期に起こる川の氾濫で収穫前の実が流されることがあったのだ。「加温することで被害を受ける前に収穫でき、出荷が早まることで所得向上につながっています。受賞が励みになり、経営にも気合が入ります」と意気盛ん。今後は地域ブランドの創出も視野に入れながら、若き担い手として日々自然と対話する。

Shiranuhi Museum of Art 不知火美術館

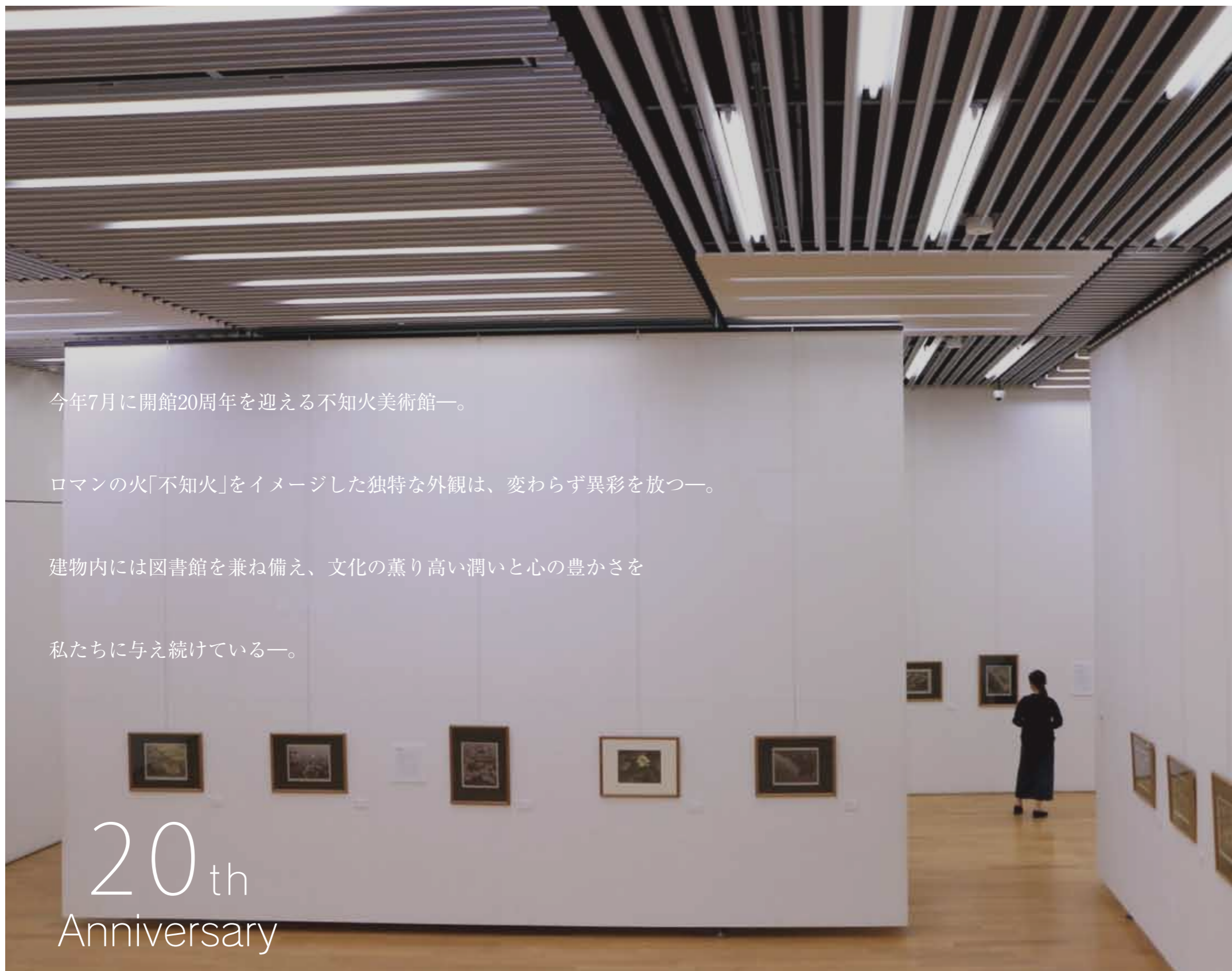

今年7月に開館20周年を迎える不知火美術館一。

ロマンの火「不知火」をイメージした独特な外観は、変わらず異彩を放つ一。

建物内には図書館を兼ね備え、文化の薫り高い潤いと心の豊かさを

私たちに与え続けている一。

20th
Anniversary

広報うき

ウキカラ ⑥

うきから あなたから 情報発信 みんなでつながろう

目次

2	特集	美術館へ行こう
8	まちのわだい	NEW 地域おこし協力隊
12	地域と共に歩む	高校・支援学校
13	私たちは、地域の相談	パートナー 人権擁護委員です
14	かしこくみんなの年金学	消費者トラブル注意報 / みんなで学ぼうじんけん
15	パートナーシップ	通信
16	市役所のこともっと	知ってもらおう!
17	読んでみたい	論語
18	未来につながる	納税を
20	市からのお知らせ	/ ビジネスサポートセンター からのお知らせ
25	うきばさるこ	イベントガイド
26	くらしの	情報
28	図書館/美術館/ウイング	まつばせ/街なか図書館
30	さしより野菜	たつぶり野菜プロジェクト
31	ほけんの	ページ
32	6月のカレンダー	こども健診・相談/献血/日曜 祝日 当番医・薬局/子育て応援イベント/相談/市税の納期限
34	みんなの	ひろば
35	市長コラム	「不撓不屈」/ 宇城市公式 SNS
36	宇輝人	

人のこゝろ

4月末現在



総人口	59,146人	(530人)	+27	
三角	7,390人	-28		
不知火	8,802人	+9		
松橋	25,877人	+71		
小川	12,834人	-13		
豊野	4,243人	-12		
男性	28,165人	(237人)	+46	
女性	30,981人	(293人)	-19	
世帯数	24,248世帯	+93		
4月の	出生	26人	死亡	65人
	転入	271人	転出	205人

かつこ内は外国人
数は十一は前月比

プロに聞いた 美術館の楽しみ方

週末、美術館へ行ってみませんか。日常と違った雰囲気を楽しみ、その空間の中で好きな作品が一つでも見つけられたら、それだけで幸せな気持ちになれるかもしれません。美術館のプロに鑑賞を楽しむコツを聞いてみました。

美術館の知られざる魅力

―美術館は、敷居が高く感じてしまいます…

浦田 難しく考えず、気軽に鑑賞してください。理解しようと思ふ必要はなく、絵を見て心が安らいだり、さわやかな気持ちになったり、気分が変わるだけでもいいですね。

原画で絵本の世界に浸る

―絵本原画展は、いつ何を展示しているの

浦田 絵本原画展は、毎年夏休み期間中に開催しています。2000年の「田島征彦絵本原画展」から昨年の「ザ・キャビンカンパニー絵本原画展」まで、20回にわたり開催してきました。延べ2万3000人が来館しているんですよ。

村上 絵本の世界観に浸れるような空間をお届けしようと毎回企画しています。図書館の絵本の貸し出し数や人気の作家を調べて内容を決めています。

浦田 絵本では見ることができないカットされた絵や作家のアイデアの跡など、原画でしか伝わらない作者の息遣いを感じる事ができるところです。また、印刷された絵からは想像

村上 「くらいだ」もありです。自分なりに楽しんでみてくれたら、うれしいですね。

浦田 ブラジルのピカソとたたえられるマナブ間部氏やアメリカ画壇で活躍し、日本の近代絵画史に大きな足跡を残した野田英夫氏、独創的な発想で版画界の脚光を浴びた東京藝術大学名誉教授の野田哲也氏、現在会期中の世界的な写真家河野浅八氏など、地元ゆかりの芸術家たちの作品を多く収蔵し、展示しています。



学芸員 浦田 恭代さん
大学では現代美術を専攻。熊本県伝統工芸館勤務を経て宇城市へ。特技はタワーでの高所作業。

学芸員 村上 明日香さん
大学では日本画を専攻。特技は展示キャプションボードの作成。今月号のイラストを全て手掛ける。

村上 企画展や地元の美術愛好家の絵画展、子どもたちの作品展など身近な人たちの展示会もあります。「同じ年代の人の作品を見て、自分も頑張ろうと思った」などの感想もお聞きしています。

村上 美術館は緑に囲まれてるので、晴れた日にはウッドデッキでのんびり過ごしている人も。SLを見ることができると美術館でもあります。

浦田 貸し会場で、ご自身の作品を飾るのもいいですね。

村上 できる限り細かい描き込みから伝わる雰囲気も味わいを深めます。原画の見応えはそれだけに刺激十分ですが、作家の話が直接聞けることも魅力の一つです。

村上 ずばり、大人も楽しめます。第一線で活躍している人気の絵本作家の原画を見る事ができ、会期中には本人によるワークショップも開催しています。プロと一緒にものづくり

―不知火美術館の知られざる楽しみ方

浦田 今年度の夏休みに「年内正幸展」を開催します。生き生きとした動物たちの躍動感あふれる展示を計画中です。皆さんお見逃しなく。詳しくは、次のページで紹介しています。

ワークショップには 新しい発見がいっぱい

CHECK バラエティー豊かなものづくり
毎月開催されているワークショップ。手ぶらでふらっと訪れても、無料で参加でき、ものづくりを楽しめます。版画や写真の技法を実際に体験し、知ってもらうことで、展示会への理解をさらに深めることもできます。図書館との合同開催では、読み聞かせなどもあり、小さなお子さんと一緒に参加できますよ。



テレビや新聞の取材を受けることも
作者本人による読み聞かせ
あなたが絵本の世界へいざなう
体がキャンバスに！趣向を凝らした版画

VOICE ワークショップ参加者たちの声

うらた 浦田さん一家
ひめほ 姫穂ちゃん
「好きな赤い色で塗ったよ。楽しかったよ」
あつし 篤史さん
あさみ 菜奈さん
「工作が楽しめて、美術館にも行きやすくなるのが、ワークショップですね」

しちた 七田さん兄弟
さくら 悟君
ゆう 悠君
「色塗りをした紙をバスに貼るのが楽しかった」「家でもこの動くおもちゃで遊びたいな」

おくた なおき 奥田 直樹さん
「友人に誘われて国吉康雄絵画展のワークショップに参加しました。普段は油彩画を描いていますが、牛乳由来の絵の具カゼインを使う技法を初めて体験。世代を問わず楽しめますね」

EVENT GUIDE

講演会

7.20 土 14:00~15:00 **こども編**

夏休みわくわく動物教室

—くまもとのほにゆうるいについて—

講師 天野 守哉 (熊本工業高校教諭)

7.28 日 14:00~15:00 **おとな編**

知って学ぶ! 身近な動物たち

—くまもとの哺乳類について—

講師 天野 守哉 (熊本工業高校教諭)

8.3 土 14:00~15:00

くまもとの野鳥

講師 坂梨 仁彦 (日本野鳥の会 熊本県支部副支部長)

8.24 土 14:00~15:00

好きこそもの上手なれ

—動物画家 藪内正幸について—

講師 藪内 竜太 (藪内正幸美術館 館長)

ワークショップ

8.18 日 14:00~16:00

はく製を見ながら動物画を描こう

講師 森内 和久 (宇土高校教諭)

くちばし / 福音館書店



生き物を身近に感じよう

熊本県博物館ネットワークセンターの協力を得て、原画に登場する動物の剥製を展示します。普段じっくりと見ることが難しい動物たちの姿を、間近でご覧いただけます。

地域の生き物たちを知ること、で、私たちの暮らす環境や、環境問題、命の捉え方など、生き物に興味を持つきっかけをつくる場所となるように、講演会やワークショップも準備しています。動物園や博物館に行つた気分、楽しみながら学んでみませんか。



はくせい 剥製

熊本県博物館ネットワークセンターから、絵本に描かれている動物たちの剥製が展示されます。何が来るかはお楽しみに。



熊本県博物館ネットワークセンター
金子 誉士さん

企画展や移動展示などで展示している動物の剥製をご覧いただけます。皆さんチャンスをお見逃しなく。当センターでも、年間を通じて熊本の動植物や歴史など、さまざまな分野を学ぶ企画展を実施しています。6月4日からは「水辺の生き物たち」という企画展を開催。こちらでも剥製を展示しますので、一緒にご覧ください。

九州の美術館では初公開

7月17日(水)から8月25日(日)まで開催する動物画家藪内正幸絵本原画展。日本で唯一の動物画を専門とする美術館「藪内正幸美術館」協力の下、実現しました。藪内氏が生前描いた作品の中から約80点を展示します。

デビュー作の「くちばし」や、文字が一切なく動物の親子だけで構成されている「どうぶつのおやこ」の絵本原画をはじめ、山や海にすむ動物や図鑑に収録された野鳥の原画などが集結。細密に描かれた動物たちをじっくりと見ることが出来ます。どの作品も動物の仕草がとてもリアル。動物を描き続けた藪内氏の愛情あふれる眼差しを感じる事が出来ます。

皆さんも、一枚ずつ観察しながら存分に楽しんでください。



野鳥の図鑑 / 福音館書店



くちばし / 福音館書店



野や山にすむ動物たち / 岩崎書店



サントリー
愛鳥キャンペーン広告



不知火美術館
松村 緑さん

今にも動き出しそうな動物たちです

藪内 正幸 やぶうち まさゆき (1940 - 2000)

1940年大阪生まれ。独学で動物画を描き始め、1959年高校卒業と同時に上京。図鑑画を描くため福音館書店に入社。1971年にフリーランスに転身し、動物画家として図鑑、絵本、広告など幅広い分野で活躍。動物たちへの温かい眼差しで描かれた作品は1万点以上遺されている。

絵本原画展 Exhibition of Original Images

藪内正幸の世界

The World of Yabuuchi Masayuki

見どころはスタッフまで!



不知火美術館
佐々木 愛梨さん



冒険者たち / 牧新社

07 館内の銅像は誰?



マナブ 間部

名誉市民のマナブ間部氏。いつも美術館を見守っています。熊本地震の揺れにも耐え抜き、1度も倒れませんでした。

作品もたくさん
收藏されています。

太陽の賛歌



06 仕事の7つ道具を教えて



05 飾る高さの基準はあるの?



絵を飾るときには、目線に合うように、床から140cmの高さに展示しています。

絵本原画展では、子どもに合わせて130cmに設定します。

04 いつも静かにしている?



優雅なイメージを持たれがちですが、重い額縁に入った作品を運んだり意外と力作業も多いのです。当館では、収蔵作品の展示作業もスタッフで行います。

02 建物は何の形?



不知火海に浮かぶ蜃気楼「不知火」をイメージして設計されました。

03 学芸員の仕事って?

展示記録に残す、作品の調査・研究・保存・保管・収集など多岐にわたります。

01 館長ってだあれ?



平岡和徳 教育長です。(写真右)



TRIVIA
7
知ったら
美術館が
楽しくなる!?

七不思議

美術館の仕事や7つ
道具などを紹介します。

小川工業高校「ものづくり支援地域プロジェクト」 地域とつながるものづくり

4/19 小川工業高校で、卒業生が製作したイノシン捕獲用箱わなとグラウンド整備用トンボ、機械工作部の生徒たちが修理を行った遊具が、依頼者のくまもと☆農家ハンター、豊野中学校、大空保育園に引き渡されました。同校は、ものづくりで地域に貢献しようと、昨年からもものづくり地域支援プロジェクトに取り組んでいます。

機械工作部部長の吉田竜聖さん(17)は「自分たちの勉強になり、地域との連携を図ることもできる。今後も先輩に負けないように地域に貢献していきたい」と話しました。



生徒たちの力作が無事に引き渡されました

NPO法人認知症を考える市民の会 5周年 認知症を考える講演会



ディスカッションでは活発に意見が交わされました

4/21 ウイングまつばせで NPO 法人「認知症を考える市民の会」5周年記念講演会が開催されました。この日の講演会には、会員など78人が参加。

第1部では、医師で、同会の代表でもある白石秀臣さん(97)＝益城町＝による「私と認知症と生きる人々」と題した記念講演が行われました。

続いて第2部では、参加者によるディスカッションが行われ「介護する側が、自分ができない部分を誰かに頼ることも大事」「患者だけでなく家族も状況を受け入れると少し楽になる」など、活発な話し合いがされていました。

学校給食センター起工式 2021年の完成後は県内最大規模の学校給食センターに

4/22 松橋町豊崎の建設予定地で、市学校給食センターの起工式が執り行われました。市関係者や施工業者など約70人が参加し、工事の安全を祈願しました。守田憲史市長は「新しいセンターで安全な給食の提供や食育の推進を目指していく」とあいさつ。同センターは、現在の不知火・松橋・豊野の3つの学校給食センターを統合して新設するものです。最大4,500食を供給でき、アレルギー食対応のための専門調理室、食育のための調理作業工程見学スペースや、災害時でも調理や炊き出しが可能な機能を備えています。



守田市長は「安全・安心な給食を提供する」とあいさつ

詳しい内容は、市ホームページ
で読むことができます。



ほうようえん 豊洋園の地域貢献事業

買い物が不便な高齢者を支援



ゆっくりと買い物ができて笑顔の参加者

3/17 介護老人福祉施設の豊洋園＝三角町＝は、地域貢献事業として配食サービスや安否確認事業、買い物が不便な1人暮らしや高齢者夫婦を支えるための買い物支援事業を行っています。

この日は買い物支援事業を利用して三角町の高齢者6人が、松橋町の商店で買い物を楽しみました。参加者からは「自宅の近くには商店がなく不便。自宅まで送迎してくれるこのような支援はとてもありがたい」と喜びの声が聞かれました。次回は6月に予定されていて、同園では参加者を募集しています。 圖 豊洋園 西村 ☎54-1100

生産者が小・中学校へデコポンを贈呈 地元の味を給食で

4/15 市の特産品「デコポン」のおいしさを子どもたちに伝えようと、JA 熊本うき柑橘部会(高濱義孝部会長)の三角地域連絡協議会が、三角町の小・中学校にデコポン約100*を贈りました。同部会は毎年この贈呈を行っています。

三角中学校で行われた贈呈式では、高濱部会長が「おいしく味わって農業について理解を深めてもらえたら」と話しました。この日は、同部会不知火地域連絡協議会と JA 熊本うきトマト専門部会不知火支部も不知火町の小・中学校へデコポンとトマトを贈呈し、給食で振る舞われました。



三角中学校で行われたデコポンの贈呈式

九州電力が IH キッキングヒーターを市へ贈呈 地域のコミュニケーションの場に



贈呈式後には早速調理をしました

4/17 電気で調理する IH キッキングヒーターが、九州電力株式会社宇城営業所から市の小川公民館へ贈呈されました。宇城市では、三角町の郡浦地区市民館に続いて2カ所目。守田憲史市長に目録を手渡した服部剛所長は「地域のコミュニケーションの活性化につなげてほしい」と述べ、守田市長は「たくさんの方に使ってほしい」と謝辞を述べました。

参加した小川町地域婦人会の平岡京子さん(67)は「IH キッキングヒーターをみんなが健康で笑顔になれる場づくりに活用したい」と話しました。

生産者が給食にミニトマトを贈呈 地元の食材をおいしく食べてほしい

5/14 松橋町内の学校給食で地元の野菜を食べてもらおうと、JA熊本うきトマト専門部会から、3ケース28箱分のミニトマトが市へ贈られ、松橋小学校で贈呈式が行われました。同部会の藤田靖司副会長は「宇城市産のミニトマトは、ほとんどが県外に出荷されている。この機会に地域の子もたちに、陽の光を浴びて強くなったトマトの甘みを味わってほしい」と述べました。

ミニトマトを受け取った松橋小6年の徳永悠真さんは「いろんな人が関わって作られた地元のトマトをおいしく食べたい」と話していました。



たくさんのミニトマトを受け取ってにっこり

アグリパーク豊野出荷協議会が図書券を贈呈 奉仕の心 「希望のざる」で地域貢献



図書券を贈る高野博出荷協議会長(左)

4/23 アグリパーク豊野出荷協議会が、豊野小・中学校と海東小学校に図書券を贈呈しました。これは同協議会がアグリパーク豊野内に、規格外の農産物などを販売する「希望のざる」を設置し、その収益分の品物を学校などに毎年プレゼントしているもの。地域への奉仕の気持ちから始め、今年で5年目。年々、生産者や購入者の意識も高まり、今年は2校に5万円分ずつ贈られました。図書券を受け取った豊野小学校の小原ひとみ教頭は「奉仕の精神は道德教育につながる。児童らにもしっかり伝え、大事に使いたい」と語りました。

地域おこし協力隊員を紹介します LOCAL VITALIZATION COOPERATORS

地域おこし協力隊員 …自治体の委嘱を受けて、地域ブランドや地場産品の開発・PRなど地域おこしの支援や、住民の生活支援といった地域協力活動を行う。

 <p>西口 昂輝さん(22)</p>	 <p>小濱 光時さん(24)</p>	 <p>勝川 清史さん(65)</p>
<p>空家対策</p> <p>4月1日着任 4月15日着任</p>		<p>観光物産</p> <p>5月1日着任</p>

空き家が流通するシステムを作り、 空き家の活用と移住定住を増やしたい

西口さんと小濱さんは、熊本県立大学で、宇城市空家等対策協議会の会長でもある佐藤哲准教授の研究室に所属していることから、宇城市の空き家対策に取り組んでいます。不知火町松合に移住。

今年から県立大学大学院で研究をしています。松合では、土蔵白壁の空き家を改修しながら2人で住み始めました。益城町出身で、熊本地震のときに被災者に提供する家具を工具で組み立てた経験が今、役に立っています。2年間の任期中に、将来の目標を見つけないと思っています。

熊本市出身で、3月に県立大学大学院を修了しました。建築士の資格を生かして、空き家問題を解決するシステムやツールの開発に関わってきたいです。移住した松合は、人と人の距離感が近く、地域に入りやすいと感じています。車とバイク、登山やものづくりが好きです。

宇城市の観光物産での 集客力を上げていきたい

岐阜県大垣市上石津町、福島県耶麻郡北塩原村で活動し、宇城市が3カ所目。

これまでの経験を生かして、宇城市の観光客数や認知度を上げる活動を行い、少しでも宇城市に貢献していきたいと思っています。

健康管理のために、ウォーキングやジョギングをしているので、これからマラソン大会にチャレンジしたいと考えています。

平成から令和をまたいで歩こう 御領天満宮で2時代足かけウォーキング

4/30 不知火町の御領天満宮で、「平成」から「令和」への時代の変り目をまたぐウォーキング大会が開かれ、約70人が参加しました。「時代をまたいで歩き続けよう」と御領本区改元記念企画実行委員会が企画したもの。午後11時50分にスタートし、午前0時を迎えた瞬間には、歓声や拍手が湧き起こりました。参加者には名前入りの「完歩証明書」が渡され、帰省中に参加した本庄友紀さん＝熊本市＝は「親子三代で参加できて、いい思い出になった。ゴールデンウィーク中の子どもたちも貴重な体験ができた」と喜んでいました。



世代を越え、時代をまたいでウォーキング

豊田雄二さんに宇城市長善行者表彰 自ら学んで考えられる子どもたちに



野球教室の講師や市長と並ぶ豊田さん(右から3人目)

5/11 松橋町出身の豊田雄二さん(69)＝神奈川県大和市＝に、守田憲史市長から宇城市長善行者表彰の賞状と記念品が贈呈されました。これは、元プロ野球選手を招き開催している市野球教室を、豊田さんが支援してきたことに対し贈られたもの。豊田さんは「表彰はまさかという感じで驚いた。子どもたちには、指導者の話を聞くのはもちろん、教えられた技術について自ら考え、理解する人間に育ってほしい」と語っていました。表彰後には野球教室が開催され、熱心な指導を受ける子どもたちの真剣な姿が見られました。

市内の人権擁護委員の取り組みを紹介

私たちは、地域の相談パートナー **人権擁護委員** です vol.17

人権擁護委員に関する
お問い合わせは
熊本地方法務局宇土支局
☎0964-22-0320
人権の電話相談は
みんなの人権110番
☎0570-003-110

《世界人権宣言70周年》
みんなで築こう人権の世紀
～考えよう相手の気持ち
未来へつなげよう
違いを認め合う心～

(熊本県人権擁護委員連合会啓発テーマ)



人権イメージキャラクター 人KENまもる君 人KENあゆみちゃん

市内の高校・支援学校の取り組みを紹介

地域と共に歩む **高校・支援学校** vol.21

松橋高校 小川工業高校 松橋支援学校 松橋西支援学校 松橋東支援学校



体育大会の見せ場 組体操を練習



ハンドボール部の部活動紹介に新入生が挑戦

新入生を迎えて

いよいよ新年度がスタートしました。今年、ちょうど100人の新入生を迎えて、4月9日には2・3年生との対面式、4月11日には生徒会主催の歓迎行事などが行われました。歓迎行事では、新入部員獲得に向け、各部が趣向を凝らして部活動を紹介しました。

また、歓迎行事の後は、5月12日の体育大会に向けての結団式がありました。「100年の誇りを胸に 翔けぬけろ！松高生！」のスローガンの下、1年生も黄団・紫団の先輩たちとともに、優勝に向けて一致団結しました。



白衣を着てサイエンス部が登場

と き 月・水・金曜の9時～16時
と ころ 熊本地方法務局宇土支局
常設相談所

宇城市の人権擁護委員(12人)

三角町	前田信幸 宮川晴子
不知火町	前田博幸 西山敦子
松橋町	三角淳子 平中孝子 西田英代
小川町	遠山明美 山口義則 高岡澄子
豊野町	古賀秀一 横尾七生子

昭和24年6月1日に人権擁護委員法が施行され、現在の人権擁護委員制度が確立されました。今年の6月1日で、70年になります。熊本地方方法務局宇土支局内には、「宇土人権擁護委員協議会」があります。この協議会は宇城市・宇土市・美里町の各首長から推薦され、法務大臣から委嘱を受けた人権擁護委員で構成されています。

今年で70年 6月1日は「人権擁護委員」の日

宇土人権擁護委員協議会

「人権擁護委員の日」特設人権相談所
と き 6月3日(月)13時～16時
と ころ 宇城市役所新館、三角センター、中央公民館、ラポート、豊野公民館

相談活動など

特設人権相談 宇城管内の公共施設などで地域住民の相談に応じます。
常設人権相談 月・水・金曜に宇土支局で人権相談に応じます。

人権擁護委員の日 人権擁護委員制度の周知や人権意識の高揚・啓発を図るため、特設人権相談所の一斉開設などを行います。
人権週間 法務局や自治体と連携し、特設人権相談所の開設、人権フェスティバルなどでの啓発、人権教室の開催、ポスターやチラシなどの配布といった各種啓発活動を行います。

子ども人権委員会 子どもの人権問題について、情報の収集・整理・啓発を行います。
人権教室の開催 幼稚園や保育園、小・中学校で、ワークショップやDVD・紙芝居など用いたり、携

帯電話会社と連携したりした人権教室を開催。交流を通じて人権意識の高揚や啓発を図ります。
人権の花運動 「人権啓発地域ネットワーク」の地域活性化事業の一環で、自治体、法務局、協議会が連携し実施します。花の栽培を通して、命の大切さを体感することで豊かな人権感覚を育み、人権意識の高揚を図ります。
男女共同参画委員会 男女共同参画について、情報の収集・整理・啓発を行います。
福祉施設の訪問・特設相談所の開設 高齢者や障がい者の福祉施設などを訪問し、利用者との交流を図りながら日常生活の悩みなどの相談に応じます。
企業・事業所への啓発 宇城管内の企業や事業所を対象に、男女共同参画社会の推進や、パワハラ・セクハラの防止対策など、人権意識の高揚や啓発に取り組み、促進を図っていきます。
地域での人権啓発 地域住民が多く集まるイベントなどで、啓発活動を積極的に行っていきます。
その他 人権啓発地域ネットワーク会議や委員研修を行い、連携を強化するとともに、委員自身の知識や能力の向上を図っていきます。

各校の行事予定 6/1～7/10

- ◆ 6月4日(火) 県高校総体・総文祭「松橋高・小川工高」
- ◆ 3日(月)～21日(金) 現場実習 「松橋支援専門学科2・3年」
- ◆ 3日(月)～14日(金) 公開授業週間 「小川工高」
- ◆ 7日(金)～13日(木) 当尾小4年との交流・共同学習 「松橋東支援」
- ◆ 10日(月)～21日(金) 現場実習 「松橋支援専門学科1年」
- ◆ 体験学習 「松橋支援高等部普通科」
- ◆ 13日(木)～14日(金) 宿泊学習 「松橋支援小学部4～6年」
- ◆ 14日(金) ロードクリーン 「松橋西支援中学部」
- ◆ 15日(土)～16日(日) 県高校生ものづくりコンテスト 「小川工高」
- ◆ 17日(月)～21日(金) 学校公開週間 「松橋東支援」
- ◆ 20日(木)～27日(木) 豊福小4年との交流・共同学習 「松橋東支援」
- ◆ 25日(火)～28日(金) 期末考査 「小川工高」
- ◆ 27日(木)～7月2日(火) 期末考査 「松橋高」
- ◆ 7月3日(水) 校外学習(プール招待) 「松橋東支援」
- ◆ 5日(金) ロードクリーン 「松橋西支援高等部」

「地域リーダー育成事業研修生」募集

県では、男女共同参画の視点から、豊かで活気ある地域づくりを力強く推し進めてくれる人材を、地域リーダーとして育成する研修が実施されています。

市では、この「男女共同参画社会づくり地域リーダー研修」の一般参加者を募集します。研修費用の一部補助があります。

研修修了後は、県や市と連携して男女共同参画社会づくりの推進役として活躍していただきます。

- 対象 市在住の20～64歳で、全研修に意欲を持って参加できる人
- 申し込み方法 人権啓発課にお問い合わせください。
- 申込期限 6月14日(金)

研修スケジュール(予定)

日程	内容
8月30日(金)	事前研修
11月8日(金)～10日(日)	県外研修(東京方面)
11～12月	自主研修
1月中旬	事後研修

研修内容(予定)

- ・講話
「統計から考える日本の男女共同参画」
「イクメンとイクボスが社会を変える」など
- ・地域づくりに関する意見交換会
- ・施設訪問
- ・その他



6月23～29日 啓発パネル展 開催

6月23～29日は男女共同参画週間です。今年のキャッチフレーズは「男女共同参『学』」、「知る 学ぶ 考える 私の人生 私がつくる」。市では、男女共同参画社会について理解を深めるため、啓発パネル展を行います。

- 期間 6月21日(金)～28日(金)
- 場所 市役所本庁1階ロビー



パートナーシップ 通信

人権啓発課男女共生係
☎32-1708
FAX32-0110
vol.175

「男女共同参画推進事業者」募集

男女が共に参画することのできる職場づくりに積極的に取り組んでいる事業者や団体を表彰します。自薦他薦は問いません。



- 対象 次のいずれかに該当する市内の事業者
 - ▶女性の能力活用・職域拡大など職場における男女共同参画の推進に積極的に取り組んでいる。
 - ▶従業員などの仕事と家庭の両立を支援するために独自の制度を設けている。
 - ▶その他、男女が働きやすい職場作りに積極的に取り組んでおり、模範となる事業者

- 応募方法 人権啓発課に備えている応募用紙に、取り組み内容が分かる参考資料を添付の上、提出してください。選考にあたっては資料作成や現地調査などの協力をお願いすることがあります。

- 募集期限 7月8日(月)
※表彰事業者には記念品を贈呈するほか、広報うき「ウキカラ」などで取り組み内容を紹介します。

消費者トラブル注意報 ラグビーW杯2019日本大会 チケット購入は公式サイトで

商工振興課
☎32-1604

ラグビーW杯2019をネット検索し、一番上に出たサイトを公式だと思いチケットを購入したが、転売仲介サイトであった。公式サイト以外で購入したものは無効になるようで、困っている。(60歳代男性)



© Kurosaki Gen

アドバイス 2019年9月から開催される「ラグビーW杯2019日本大会」の公式サイトには、公式販売サイト以外で購入したチケットは利用できない旨の注意喚起があります。チケットを購入する際は、必ず公式サイトかどうか確認をしましょう。

特に海外の転売仲介サイトは、トラブルが生じても交渉が難しい場合があります。注意が必要です。

少しでも怪しいなと思ったときは
消費生活センター ☎33-8277

私は以前、一人の子どもの出会いは、社会で働く養護学校(現在の特別支援学校)を卒業した人たちと語り合うサークルに参加して来ました。会には「障害」のある就学児を育てる保護者も多数参加されています。私はそこで当事者と親の喜びや悩みを直接聞くことにより、自分の中の障害者観が変わっていきまし。 「分けないで育てる」ということが自分の中に落ちていったのです。 毎月の例会に参加する中で忘れられない出来事がありました。 あるとき、一人のお母さんが、自分が被差別部落に生まれ育ったことを語り始めたのです。 高校で「同和教育」を学んで帰った日、母に尋ねて初めて知ったこと。 そのときは深く受け止めなかつたけれど、大人になり、職場で信頼する先輩に出身を話して以来、みんな

から私的な付き合いに誘われなくなったこと。彼女は時折笑顔も交え、教えてくれました。そのとき、私はもう一つの宿題をもらいました。 「もう部落差別はない。いつまでも教育や啓発は必要ない」という声もあると聞きます。しかし、インターネットで差別情報を流すなどの新しい形の差別も起こり、依然として差別は放置されたままです。 2016年12月に「部落差別の解消の推進に関する法律」が施行されました。この法律では、国が「現在もなお部落差別が存在する」と明らかにし、「改善から解消へ」、そして「当事者から周りの問題」として国民一人ひとりの理解を呼び掛けていきます。その実現に向けて、必要な教育や啓発を国と地方公共団体が行うことが求められています。



国民年金の手続きは お早めに!

熊本東年金事務所 ☎096-367-2503
市民課 国保年金係 ☎32-1417

就職などで国民年金の加入の仕方が変わる場合は、手続きが必要です。

手続きを忘れると、将来受け取る年金額が少なくなったり、受け取ることができなくなったりすることがあります。

こんなとき	手続き	提出先
20歳になった	第1号被保険者の資格取得	年金事務所 または 市役所 各支所
就職した(第2号被保険者の資格取得)	第1号被保険者の資格喪失	
退職した(第2号被保険者の資格喪失)	第1号被保険者の資格取得(被扶養配偶者も同様)	配偶者の勤務先
海外に居住する	第1号被保険者の継続加入(任意)	
配偶者(第2号被保険者)の扶養になった	第3号被保険者への種別変更	

※手続きには添付書類が必要な場合があります。事前に提出先に確認してください。

みんなで学ぼう じんけん

生涯学習課
人権教育係
☎32-1934

本田博通地域人権教育指導員が、学校で働いていた経験などから、「じんけん」をお伝えします。

※トリガー制度 バスの新規路線で年間利用者数などに基準を設け、下回った場合に運行を見直す制度。

今回のテーマ
「宇城市地域公共交通網形成計画」の策定
～ “べんり”から一步ふみ出す ～ を基本理念に

市では、将来にわたって持続可能な地域公共交通網を形成することを目的とした「宇城市地域公共交通網形成計画」を策定しました。近年、人口減少や高齢化に加え、熊本地震の影響から公共交通の利用者数が減少しており、維持するための行政負担が増大し

ています。この計画には、課題に対応していくため、初めてトリガー制度※を導入しました。また、松橋駅、小川駅などの地域拠点を中心とした交通結節機能の強化に主眼を置き、地域公共交通のあるべき姿としての基本理念と方針を設定。目標達成に向けて必要な施策を定めています。

宇城市が目指す地域公共交通網の姿



目標達成に向けた具体的施策

- 路線バス・乗合タクシーの利用促進
 - 駅などを拠点とした交通結節機能の強化
 - 乗合タクシーの新規導入検討や見直し
 - 既存ストックなどを活用した新たな地域公共交通システムの検討・導入
 - 路線バスの見直し・再編
- 詳しくは市ホームページで →



松井 佑樹 (33)
出向職員紹介
出向期間 2019年4月 1日～
2021年3月31日(2年間)
派遣元 (株)TKC。本社は栃木県宇都宮市。地方公共団体向けの情報サービスを提供する。

4月1日から、総務部市長政策室の行政経営係で勤務している松井佑樹と申します。(株)TKCからの出向で、宇城市役所で2年間働くことになりました。宇城市役所では、平成29年度からRPA(定型的な業務を自動化する技術)を取り入れて内部管理業務の効率化を進めてきましたが、(株)TKCでのシステムエンジニアの経験を活かして、さらにRPAの業務範囲を拡大していきたいと思っています。

読んでみたい
論語

その50



市内小・中学校では、「論語」を学ぶ取り組みを行っています。「論語」は、古代中国の思想家、孔子の教えを弟子たちが書き記したもので、人としての生きる道や考え方、道徳が示されています。このコーナーでは、教訓として活用している事例などを紹介します。

今月の紹介者



小川中学校3年
中村 若菜 さん



子曰はく、
「我れ三人行へば、必ず我が師有り。」と。
先生は言われた、
「自分を含めて二人で行動したら、きっと他の二人の言動は、必ず自分にとって学ぶべき師となる。」と。

私はよく、三人で行動します。クラスの友達、部活動の友達など組み合わせはさまざまです。

クラスでは、休み時間などに勉強のことについて「こうすればもっと良くなるよ」と教え合います。所属している卓球部では、ボールが入らないときにラケットの角度を確認し合います。教え合うことによって、教えてもらう側だけでなく、教える側の立場も経験することが出来ます。私は中学二年生頃から、こういった教え合いをしてきたので、テストや試合がうまくいきました。

友達と一緒に行動すると、相手

を知ることが出来ます。また、今まで知らなかったことを教えてもらい、知識も増えました。そして、周りの友達の意見を聞くことで自分の考えを深めることも出来ました。

今年、三年生になり、進路で悩むこともあります。こういうときこそ、友達同士で気持ちを伝え合い、お互いに励まし合うことで心が強くなるのではないかと思います。友達と悩みを分かち合い、人生の先輩である両親や先生方にも相談しながら、自分で納得できるように進路を決めていきたいと思っています。

未来に つながる 納税を

債権管理課
☎ 32-1497

「納税」は日本国憲法第30条に明記されている国民の義務です。納められた税金は、道路整備や介護、教育など、さまざまな分野で活用されています。

市では、市税収入の確保や納税の公平性を保つため、状況に応じて滞納者の財産調査や滞納処分を行っています。

市の取り組み

納税は国民の義務で、納税者の多くは納期限内に税金を納付しています。しかし、一部の人は納期限内に納めておらず、滞納が生じています。市税の滞納は、市の財政に影響し、行政サービスに支障を来します。市では、納期限内に納税している人との公平性を保つため、市税収納率100%を目指して滞納整理に取り組んでいます。

滞納整理にかかる経費

納期限から20日以内の納付がない場合に発送する督促状には、年間約200万円の経費がかかっています。加えて、年4回発送する催告状に約100万円。その他、預貯金・給与調査にかかる経費、訪問徴収にかかる燃料費、人件費など発生しています。

年度 財産	処分件数			換価金額 (滞納処分で徴収した金額)		
	平成28	平成29	平成30	平成28	平成29	平成30
家宅捜索	8件	44件	31件	9,112円	1,543,950円	571,419円
預貯金	238件	336件	262件	11,179,192円	29,420,893円	13,350,065円
不動産	31件	31件	9件	1,350,000円	2,662,000円	3,456,703円
給与・年金	30件	48件	34件	8,670,113円	10,967,686円	7,767,538円
その他	122件	155件	122件	11,274,592円	11,065,213円	8,226,448円
合計	429件	614件	458件	32,483,009円	55,659,742円	33,372,173円

市税収納率の推移

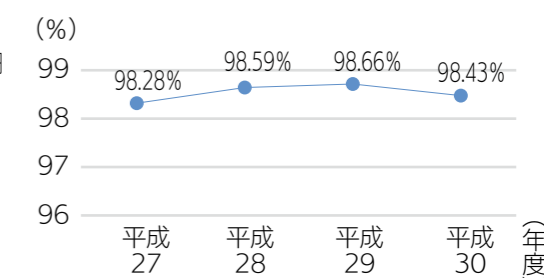

※平成30年度は推計値

納期限内納税者と滞納者の割合

平成30年度(推計値)

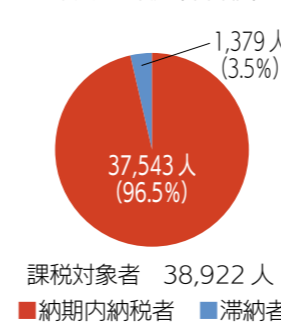

課税対象者 38,922人
■納期限内納税者 ■滞納者

収納すべき額と収納額

平成30年度(現年課税分)

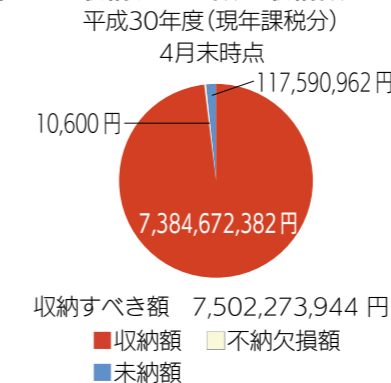

課税対象者 38,922人
■収納すべき額 ■収納額 ■未納額 ■不納欠損額

徴税吏員の仕事

徴税吏員とは、市民税や固定資産税などの地方税の賦課や徴収に携わる職員のことです。そのうち、徴収担当の職員は、納期限内納税者との公平性を保つため、滞納者に対し、納税の義務を果たしてもらうよう働きかけます。

県との協力

市では、県の職員を市の徴税吏員に任命しています。これは、県税と市税の徴収率向上を目的として、県と市が結んでいる税務職員併任協定によるものです。市の地方税滞納者について職員同士が互いに情報やノウハウを共有することで、滞納額の圧縮につながっています。

5月10日、市役所で県の職員に対する併任辞令交付式が行われ、県

税課職員6人に辞令が交付されました。

市職員と協力し、滞納整理などの業務を行っていきま

す。任期は令和2年3月31日

日までです。



任命された県職員 6人

動産 公売会

6月11日(火)～13日(木)

9時～17時(最終日は正午まで)

税の滞納処分として差し押さえたゴルフクラブや雑貨など約20点を入札で公売します。詳しくは、本庁・各支所での掲示や市ホームページをご覧ください。

入札場所 本庁1階 債権管理課
(来庁入札のみ)

入札に必要なもの

- ①公的機関が発行した身分証明書(運転免許証・パスポート・健康保険証など)
- ②印鑑
- ③委任状(代理人が入札する場合)

注意事項

- ※滞納者が滞納税額を完納した場合、予告なく公売を中止する場合があります。
- ※公売動産の確認は、入札期間のみ可能。

延滞金の徴収実績

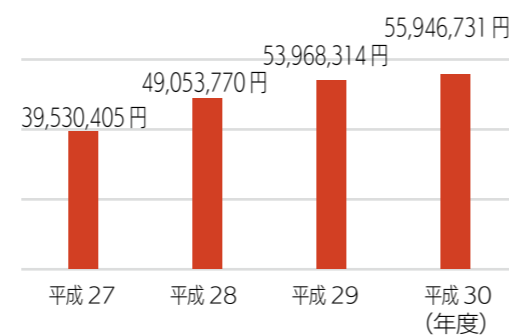

※平成30年度は推計値

納税相談を受け付けています

納期限を過ぎると、滞納処分に加え、延滞金も加算され、新たな負担が生じます。病気や失業など、やむを得ない理由で納期限内に納付ができない場合は、早急に納税相談を行ってください。

なお、地方税法の規定により、今年は年利8.9%の延滞金に加算されます。



滞納処分

国税徴収法第47条に基づく措置

財産調査の結果、財産があった場合は差し押さえます。差し押さえた財産を強制解約や公売などで現金化し、滞納された市税に充てます。

財産調査

国税徴収法第141条に基づく措置

滞納処分を行うために、預貯金、生命保険、給与、不動産などの財産調査を実施します。

督促・催告

地方税法第329条、371条などに基づく措置

納期限内に納税が確認できない人には、まず督促状を送ります。それでも納税がない場合、文書などで自主的な納税を促していきます(催告)。

納税方法を選択できます。

市が賦課する税金の納付は、市役所窓口納付、口座振替、コンビニエンスストア納付の中から、納付しやすい方法を選ぶことができます。

税を滞納するとどうなる?

市からのお知らせ



宇城市役所

〒869-0592

熊本県宇城市松橋町大野85

- 本庁 ☎(32)11111
- 三角支所 ☎(53)11111
- 不知火支所 ☎(33)11111
- 小川支所 ☎(43)11111
- 豊野支所 ☎(45)21111

市税は期限内に納めましょう

6月上旬に、集合税の納税通知書を送ります。

固定資産税・市県民税・国民健康保険税は、各期に納期限が定められています。納期限を過ぎると督促手数料や延滞金が増算されます。

自主納付がない場合は滞納処分が行われることがありますので、納期限内の納付をお願いします。

図 債権管理課 ☎(32)1497

青年農業者育成を応援します

次世代を担う人材の、就業意欲向上と就業後の定着を支援するため、経営が軌道に乗るまでの所得を確保する資金を交付します。

農業次世代人材投資事業
(経営開始型)

交付額 最大150万円/年
(最長5年間)

対象 原則、独立就業時に45歳未満(50歳未満でも要件を満たす場合あり)で、独立就業から5年後までに農業で生計が成り立つ就農計画がある人。

説明会日時

6月25日④・27日⑤ 19時

説明会場所

市役所新館 1階第3会議室

※親元で就業する人は、必ず親子で出席してください。

図 農政課 農政係 ☎(32)1641

おわび

広報うき5月号24ページの電話番号に誤りがありました。おわびして次のとおり訂正します。

図 商工振興課 商工物産係 ☎(32)16004

後期高齢者医療保険料の均等割9割軽減の変更点

高齢者医療保険料の均等割が9割軽減となっていた人は、今年度8割軽減に変わります。医療機関での窓口負担は変わりません。

(例) 年金収入80万円以下の人

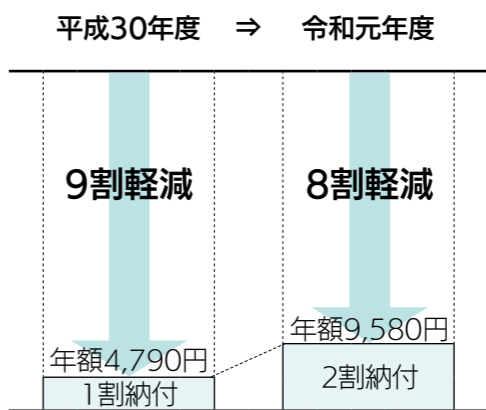

※介護保険料については今年度、所得の低い高齢者への保険料の負担が軽減されます。高齢介護課介護係 ☎(32)14006

※所得の低い年金受給者へは10月から年金生活者支援給付金の制度が始まります。ねんきんダイヤル ☎0570(05)1165

図 市民課 高齢者医療係 ☎(32)1417

中山間直払制度の実施状況を公表します

市では、中山間地域の多面的機能を確保し、農業生産を維持するため、中山間地域等直接支払制度を実施しています。

交付金を利用した主な活動

- ・農地のり面崩壊防止のための定期的な点検
- ・作業道設置など簡易な基盤整備
- ・定期的な農道・水路の清掃と簡易補修
- ・景観作物の植え付け
- ・農地周辺の林地の下草刈り
- ・土壌流亡に配慮した営農

平成30年度の交付金額

地域	集落協定数	協定参加者数	協定農用地 (ha)		交付金(千円)
			田	畑	
三角	12	182	3.8	313.5	28,847
不知火	11	117	1.4	149.6	11,929
豊野	9	151	54.4	31.6	12,203
小川	4	160	40.4	0.3	7,867
合計	36	610	100.0	495.0	60,846

図 農政課 農政係 ☎(32)1641

金婚・ダイヤモンド婚・プラチナ婚のお祝い

今年、結婚50年・60年・75年の節目を迎えた(迎える)ご夫婦に、市から記念品を贈呈します。該当するご夫婦はお申し出ください。

申し込み方法 7月5日④までに高齢介護課または各支所総合窓口課、松合出張所の窓口で申込書を出してください。

金婚(結婚50周年)

昭和44年1月1日〜12月31日に結婚した夫婦

※熊本日日新聞社の「金婚夫婦表彰」に合わせて、記念写真を贈呈。表彰式は9月26日④に、ウイングまつばせで開催します。



昨年の金婚夫婦表彰

宇城市地場企業等人材確保支援事業補助金

市内の中小企業者が、大手就職情報サイトへ求人情報を掲載する費用の一部を補助します。

対象 市内に本支社や主な事業所がある中小企業者

補助対象 市内にある本支社や主な事業所を勤務地とする求人情報を、大手就職情報サイトへ掲載する費用

補助率 対象経費の2分の1

実施主体	補助限度額
過去3年以内に求人情報の掲載実績がない中小企業者	30万円
過去3年以内に求人情報の掲載実績がある中小企業者	20万円

詳しくは、お問い合わせください。

図 商工振興課(1)と創生係 ☎(32)16004

ダイヤモンド婚(結婚60周年) 昭和34年1月1日〜12月31日に結婚した夫婦

※記念品を贈呈。詳細は後日申込者に連絡します。

プラチナ婚(結婚75周年)

昭和19年1月1日〜12月31日に結婚した夫婦

※記念品を贈呈。詳細は後日申込者に連絡します。

図 高齢介護課 高齢者支援係 ☎(32)14006

農業者年金現況届の提出を忘れずに

農業者年金を受給している人には、毎年1回受給資格があるかどうかについて確認するため、農業者年金基金から5月下旬ごろ「現況届」が送付されます。期限までに必ず提出してください。

提出期限 6月28日④

提出先 農業委員会事務局

三角支所 経済課
不知火支所 総合窓口課
小川支所 経済課
豊野支所 総合窓口課
図 農業委員会事務局 ☎(32)1341

農地の賃借料を公開します

平成30年1月から12月までに締結(公告)された賃借借における賃借料水準(10a当たり・年額)をお知らせします。

地目	地域	賃借料	最高額	最低額	データ数
田	三角	12,000円	15,000円	5,700円	24
	不知火		20,000円	5,500円	28
	松橋		20,300円	4,400円	259
	小川		20,000円		192
	豊野		18,000円	5,800円	57
畑(普通畑)	市全域	9,000円	12,000円	2,700円	33
		畑(樹園地)	10,000円	13,700円	5,500円

図 農業委員会事務局 ☎(32)1341

指定文化財保存事業・文化芸能団体活動を応援

指定文化財の保存事業をしている人や、伝統文化を保存継承している団体などを応援する補助金があります。詳しくは、お問い合わせください。

	指定文化財保存事業補助金	伝統文化継承補助金
対象	国・県・市指定文化財を所有、管理し、補助金対象事業を実施する団体または個人	市内で活動している文化芸能団体
対象事業	被災した指定文化財の修復を含む、市内の指定文化財の保存事業	伝統文化の保存継承と、育成を目的とした継続的な活動を主体とする事業
補助率	経費の2分の1(食糧費を除く)	
補助上限額	事業内容により異なります	70,000円
申請期限	7月31日⑧	6月28日⑨

図 文化課 ☎(32)1954

住まい再建支援事業で公営住宅への入居を助成

熊本地震で被災し、県内の公営住宅に入居した世帯の入居費用を助成します。



助成金 10万円/世帯
対象

- ・全壊、大規模半壊、半壊解体世帯で県内の公営住宅に入居した世帯
- ・応急仮設住宅に入居後、期限内に退去し、県内の公営住宅に入居した世帯

必要書類

- ・宇城市発行の罹災証明書(写し)
- ・入居先の住民票
- ・申請者の通帳(写し)
- ・応急仮設住宅に入居していない半壊世帯は解体証明書(写し)
- ・公営住宅の入居当選通知書など公営住宅への入居が分かるもの

申請期限 令和2年2月28日⑨

申請場所 社会福祉課

☎(32)1387

児童手当の現況届は6月28日⑩までに提出を

現況届は、毎年6月1日における受給者の所得や子どもの養育状況を確認するためのもので、届け出がないと6月分以降の手当が受けられなくなります。

市から送付する現況届に記入し、必要書類を添えて提出してください。公務員は勤務先で手続きしてください。

提出期限 6月28日⑩

手続きに必要なもの

- ・現況届(6月中旬までに郵送)
- ・受給者の健康保険証(コピー可)
- ・印鑑

※平成31年度の所得課税情報が市で確認できない場合は、状況により平成31年度所得課税証明書の提出を依頼することがあります。

※その他状況に応じて必要な書類があります。詳細は郵送する通知の内容をご覧ください。

提出先 子育て支援課

各支所窓口係

☎(33)1118

プレミアム付商品券が販売されます

10月1日に予定されている消費税引き上げの影響緩和対策として、プレミアム付商品券事業を実施します。

対象

- ・住民税非課税者(生活保護受給者などを除く)
- ・平成28年4月2日以降に生まれた子がいる世帯の世帯主

詳しくは、決定次第お知らせします。

☎(32)1604

避難所運営マニュアルを作成しました

避難所の迅速な開設や、地域住民や関係機関と連携した円滑な運営を行うために、基本的事項をまとめたマニュアルを作成しました。災害発生への備えや、平時の訓練でも活用します。

市ホームページにも掲載しています。

☎(32)1387



市営住宅の補充入居者を募集します

市営住宅に空きが出たので、入居者を募集します。団地ごとに抽選を行い、当選者を決定します。

公募する団地	間取り	募集戸数	建設年度	
不知火	御領	3LDK	1	平成2~平成4
松橋	南豊崎	3DK	2	昭和51~昭和53
	豊福	3DK	5	昭和54~昭和57
豊野	響原	3LDK	1	平成16

受付期間

6月10日⑭~28日⑮

申し込み方法

申込書に入居希望の団地を記入し、必要関係書類を添えて都市整備課または各支所の窓口へ提出してください。入居者は、7月中旬予定の公開抽選会で決定します。

資格 ※次の全てを満たすこと

中小企業近代化整備資金 利子補給制度

市では、中小企業近代化整備資金利子補給制度の申請を受け付けています。

これは、中小企業が施設や設備を整備するために借入れを行う場合に、市が補助する制度です。利子補給の交付を受ける場合は、金融機関の融資決定から1カ月以内または初回返済日のいずれか早い日までに、申請書に必要書類を添えて提出してください。

対象 ※次の全てを満たすこと

- ・資本金または出資金の総額が1000万円以下で、常時使用する従業員の数が50人以下の法人または個人
- ・宇城市に住所、事業所(店舗など)がある
- ・同一事業を1年以上営んでいる、または新規創業か事業転換である
- ・市税の未納がない(非課税や免税措置を受けている場合は、市長の証明がある)
- ・営業許可または登録を必要とする業種については、許認可を受

中小企業近代化整備資金 利子補給制度

市では、中小企業近代化整備資金利子補給制度の申請を受け付けています。

これは、中小企業が施設や設備を整備するために借入れを行う場合に、市が補助する制度です。利子補給の交付を受ける場合は、金融機関の融資決定から1カ月以内または初回返済日のいずれか早い日までに、申請書に必要書類を添えて提出してください。

対象 ※次の全てを満たすこと

- ・資本金または出資金の総額が1000万円以下で、常時使用する従業員の数が50人以下の法人または個人
- ・宇城市に住所、事業所(店舗など)がある
- ・同一事業を1年以上営んでいる、または新規創業か事業転換である
- ・市税の未納がない(非課税や免税措置を受けている場合は、市長の証明がある)
- ・営業許可または登録を必要とする業種については、許認可を受

対象金融機関

政府系金融機関、熊本宇城農業協同組合、熊本県信用組合、熊本第一信用金庫、熊本銀行、肥後銀行
詳しくは、お問い合わせください。

☎(32)1604



2 熊本県歯科医師会主催
歯の衛生週間の歯科健診
とき 6月8日(土) 14時~16時30分
ところ イオンモール宇城内 中央出入口
内容 歯科健診・相談、フッ素塗布、歯ブラシプレゼント
真田歯科医院 ☎43-2431



1 改元を記念したパネル展
元号展
元号の基礎的な知識はもちろん、暦の役割や元号にまつわる面白話をお伝えしています。
とき 7月7日(日)まで
休館日 月・火曜
ところ 市立郷土資料館
文化課 ☎32-1954

楽しさいっぱい
うぎばさるこ
イベントガイド

参加費の明記がないものは無料です



5 茅の輪をくぐって無病息災
戸馳神社夏越祭
カヤで造られた輪を八の字に3回くぐります。参加者には茅の輪のミニチュア腕輪をプレゼント♪
とき 6月30日(日) 10時~10時30分
ところ 戸馳神社
三角本村区北内 ☎090-1511-1429



4 基本的なIHの使い方を知ろう!
料理講座
とき 6月26日(水) 11時~13時
ところ ラポート(小川町)
定員 8人
申込期限 6月19日(水)
九州電力(株)宇城営業所 ☎0120-986-605



3 松橋東支援学校
学校公開週間
この機会に教育活動や子どもたちのことを知ってください。
とき 6月17日(月)~21日(金) 幼稚部・小学部 9時45分~10時30分 (中学部は ~10時35分まで)
ところ 松橋東支援学校
☎32-1726

インダストリアル研修館 木工教室 受講者募集

とき 7月11日、8月8日、9月12日・26日(予定) 全て木曜(全4回) 19時~21時
ところ インダストリアル研修館
対象 市在住または勤務の人
内容 木製プランター、椅子の製作
定員 10人 ※ 申込多数の場合、抽選。定員に満たない場合、開講できないことがあります。
受講料 400円(全4回分) 材料費 約2,500円(全4回分)
持参物 インパクトドライバー(持っている人のみ)
申込方法 6月21日(金)までに窓口・電話で申し込み
インダストリアル研修館 ☎32-5739(9時~17時)



6 パーティークッキング教室
とき 7月~令和2年2月 第2木曜 10時~13時
ところ 豊野町コミュニティセンター
定員 10人先着(最小開催人員5人)
参加費 各回500円
申込期間 6月7日(金)~14日(金)
その他 人権学習を数回行います
豊野町コミュニティセンター ☎45-2955

6月22日は
宇城市民環境美化運動の日
6月第1日曜日は「県民環境美化行動の日」です。市でも、市民環境美化運動を実施します。実施方法は地区で異なりますので、詳しくは、回覧などで確認してください。

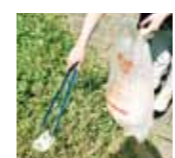

6月は環境月間
6月5日は「環境の日」です。国連ではこの日を「世界環境デー」と定め、日本では環境省が6月を「環境月間」と定めています。
この機会に、地球規模の環境問題につながる、身の回りの生活環境や温暖化などについて考え、できることから始めてみませんか。

身近な生活環境のことを少し考えてみませんか

犬はマナーを守って飼いましょう
犬を散歩させるときは、飼い主は責任を持ってフンを持ち帰りましょう。犬はオシッコでマーキングを行います。迷惑にならない場所を選びましょう。

不法投棄はやめましょう
廃棄物を道路や海、山林、他人の所有地などに捨てる不法投棄は、法律で禁止されている犯罪です。5年以下の懲役もしくは1000万円以下の罰金(法人などは3億円以下)または、その両方が科せられます。
また、私有地に廃棄物が不法投棄された場合には、土地所有者(管理者)の責任で処理を行うこととなります。柵や看板を設置するなど、自分の土地には常に注意を払い、管理してください。

ビジネスサポートセンターからのお知らせ
商工振興課 しごと創生係 ☎32-1604
shokoshinkoka@city.uki.kumamoto.jp
あなたの夢を応援する講座などを開催！少しでも興味がある人は、参加してみませんか。

ママのための
子どものやる気を引き出す魔法の質問会
実際に体験しながら、子どもへの具体的な質問の仕方などを学びます。
とき 6月13日(木) 10時~12時
講師 クマガイ 佳子 さん

『起業前の気づき~事業を始める? 起業について考えてみましょう~』
宇城市経営塾
とき 6月25日(火) 13時30分~15時
講師 日本政策金融公庫 熊本支店 創業支援センター 尾崎 真哉 さん

あなたの「やってみよう」と一緒に、楽しく。まず一歩、一緒に踏み出そう!
起業家育成講座
「猫さえ歩かない」と言われた宮崎県日南市の油津商店街の再生に取り組み、4年間で29の新規出店・IT企業を誘致した木藤亮太さんと一緒に、みんなのやりたい事を発表し、仲間・応援団をつくってみませんか。
とき 6月6日・20日(木) 13時~16時
講師 木藤 亮太 さん

H30年度講座動画
好評につき★年間を通じて実施します

「やりたい」見える化するグラフィックレコーディング

募集

宇城市民プール
監視員募集

申込資格 18歳以上(高校生不可)
就労期間 7月2日④～8月31日④
10時～20時(うち2～8時間)
募集人員 10人 時給 813円
申込期間 6月3日④～13日④
申込方法 窓口に履歴書を提出
※後日、面接を実施。合格者は救命法講習を受講します。
☎スポーツ振興課
☎(32)1945

B&G海洋クラブ会員募集



ヨットやカヌーなどの海洋性スポーツを楽しむながら、海や自然とふれあい、子どもたちの健全な心と体を育成していくことを目的に、毎年夏に活動をしています。
日程 6月15日④～8月下旬(全15回予定)
時間 9時～
場所 三角B&G海洋センター艇庫

※悪天候の場合は、B&Gプールで水泳を行います。
対象 市在住の小学3～6年生
定員 12人
会費 5000円(保険料込み)
※申し込み後は返金できません。
申込方法 同センターで申込書に記入の上、会費と一緒に提出
☎スポーツ振興課 B&G係
☎(52)2488

小川町ふるさと祭り
参加団体募集

小川町ふるさと祭りの「ステージ出演」団体を募集します。
日程 8月4日④
場所 イオンモール宇城
申込期限 6月21日④
申込方法 窓口、電話
☎商工振興課 ☎(32)1111

放送大学 10月生募集

心理学・福祉・経済・歴史・文学・情報・自然科学など、大学学位取得や生涯学習、各種資格・免許取得のために、約300科目の授業をインターネットやBS放送などで視聴し、学ぶことができます。資料請求など、詳しくはお問い合わせください。
出願期間 6月15日④～9月20日④

☎(096)341-0860
熊本県人権教育研究会宇城大会
ポスター・地元テーマ募集
10月19日④・20日④に開催される「熊本県人権教育研究会」の「ポスター(表紙絵)」「地元テーマ」を募集します。

人権ポスターやテーマの制作を通じて、あらためて人権について考えてみませんか。
対象 宇城管内に在住の人、または宇城管内の幼稚園、保育園、小・中学校、高校に在籍する人
募集期限 6月21日④
詳しくは、ホームページをご覧ください。
お問い合わせください。
☎生涯学習課 ☎(32)1934

「SSC宇城」
小学生夏休み水泳教室



日程 7月23日④～8月7日④(土・月曜を除く、全10回)
時間 9時～10時
場所 宇城市民プール
対象 泳ぎが苦手な市在住の小学生
定員 40人
※申込多数の場合、抽選。

参加費 SSC宇城会員、児童SSC会員 2000円
非会員 4000円(保険料込み)
申込期限 6月28日④
申込方法 住所・氏名・電話番号・学年・小学校名・保護者名を記入の上、メール・はがき・FAXまたは窓口(平日10時～16時)で申し込み
申込先 〒869-0524 宇城市松橋町豊福1786
☎sc.sscuki@gmail.com
☎(53)9358
☎(53)9352

税務職員採用試験
受験者募集



人事院九州事務局と熊本国税局では、税務職員採用試験の受験者を募集します。
申込期間 6月17日④9時～26日④受信有効
第1次試験日 9月1日④
受験資格など詳しくは、国税庁ホームページの試験概要をご覧ください。
☎宇土税務署 ☎(22)0410

地域福祉総合支援事業
地域福祉活動団体 募集

民間団体の地域福祉活動事業に対し、補助を行います。
対象団体 県内に事務所がある地域福祉に取り組む社会福祉法人・NPO法人、地域福祉活動団体などの民間団体
対象事業 「第3期熊本県地域福祉支援計画」を推進する地域福祉活動事業
補助率・補助金額 対象経費の3分の2以内で、上限100万円
募集期限 6月28日④
募集要項のダウンロードや条件などの詳しい内容は、県ホームページをご覧ください。
☎(32)2416

講習会・講座など

失語症者向け意思疎通
支援者養成講習会

失語症者が地域の一員として安心して暮らすことができるよう、失語症の症状や対応方法を理解し、会話の支援などを行える支

お知らせ

宇城市
子どもあんしんメール



生涯学習課の指導員が児童・生徒の悩みや、保護者や家族からの子育てについての相談を電話やメールで受け、解決に向けて一緒に取り組みます。
日時 月～金曜 9時～17時
※祝日、年末年始を除く
※メールは24時間受付
相談電話 ☎090(7168)3883
相談メールアドレス ukishi.kodomo.anshin@docomo.ne.jp
☎(32)1934

熊本の無料就職相談室
シヨブカフェ・宇城ランチ

就職を希望する人なら、誰でも相談できます。事前予約制。

保育士就職面談会

県内の約40カ所の保育園や認定こども園などが参加する、就職に向けた面談会です。参加無料。
日時 6月23日④
13時30分～15時30分
場所 KKRホテル熊本
(熊本市中央区)



対象 保育士資格保有者、子育て支援員や栄養士、調理師などとして保育園などで働きたいと考えている人
☎(096)322-8077

農業者対象「収入保険」

自然災害、市場価格の下落、農産物の盗難など、さまざまな原因で農業収入が減少した場合に補償する「収入保険」が始まりました。詳しくは、お問い合わせください。

宇城広域連合
結婚活動支援事業



登録条件や結婚活動支援センターの開所日時を変更しました。また、登録者の募集をしています。
対象 ○結婚を希望する20歳以上の男女
○婚姻(届け出をしていなくても、婚姻関係と同様の事情にある場合を含む)をしていない人
○男性は、宇城管内に在住または勤務している人
登録対象外 ○宗教・政治・営利活動が目的の人
○暴力団関係者
開所日時 日曜 10時～17時
水曜(祝日も開所) 13時～19時
※年末年始は除く
登録費 無料
申込方法 必要書類に記入の上、結婚活動支援センター(松橋町久具396-2)に持参
詳しくはお問い合わせください。
☎宇城広域連合総務課企画財政係 ☎(0800)17207652

ウイングまつばせ情報

開館時間…9時～22時
休館日…月曜(祝日の場合は翌火曜)

☎32-5555

■ うきプラススクール 受講生募集

健康的で豊かな毎を送れるように、運動や文化活動を始めてみませんか。まずは、無料体験に参加して、自分に合ったプログラムを選んでください。

申込方法 窓口で申込書を提出

納付方法 毎月20日までに翌月分を窓口へ持参
※入講月に限り、回数割りができます。



講座	曜日	時間	受講料	回数	会場
ヨーガ	月	19:20~20:50	7,000円/3カ月	10回/3カ月	郡浦地区市民館
	火	10:20~11:50			ウイングまつばせ
	水				小川公民館
	木	19:20~20:50			
金	ウイングまつばせ				
バレエ	火	一般 14:00~15:00	5,000円/月	4回/月	ウイングまつばせ
		年中~小1 16:30~17:30			
		小2~小4 17:40~18:50			
		小5~中3 19:00~20:30			
バドミントン	火	10:00~12:00	2,000円/月		
ソフトテニス	水	10:00~12:00	1,000円/月		
うき少年少女合唱団	土	小1~中3 13:15~14:45	1,500円/月		

街なか図書館情報

開館時間…10時～18時
開館日…土・日・月・火曜

☎090-4341-9074

今月の購入本紹介(濱まち)

あなたの常識は20年前で止まっている!? 衝撃的な見出しの「FACT FULNESS」や「今こそすべての日本国民に問います」でおなじみのNHK「チコちゃんに叱られる」などをそろえました。



- ・むぎもとさんぽ
 - ・麦本三歩の好きなもの/住野 よる
 - ・並べて学べば面白すぎる 世界史と日本史/倉山 満
 - ・ふたたび蝉の声/内村 光良
 - ・60歳からの新・幸福論/宝島社
- 図書の貸し出しは1人3冊まで、期間は2週間です。

ボランティア募集

濱まち館で週に1回、3~4時間お手伝いできる人を募集しています。来館者との楽しい会話や、本の貸し出し、コーヒーの提供などをお願いしています。

■ 松橋美術クラブ習作展

夏目信弘さん主宰の絵画クラブによる定期展。油彩や水彩の風景画・静物画などを展示。

と き

会場	油 彩	水 彩
濱まち	6月1日(土)~11日(火)	6月15日(土)~25日(火)
出 町	6月15日(土)~25日(火)	6月1日(土)~11日(火)

オレンジカフェに来ませんか

高齢でも健康で楽しく過ごせるように、気兼ねなく語り合い、唱歌や童謡、懐かしい歌謡曲をみんなで合唱しましょう。謎解きゲームや折り紙、塗り絵も準備して、お待ちしております。



カフェ濱まち 毎月第2水曜 13時~15時
カフェ出町 毎月第4水曜 13時~15時
利用料 200円(お茶、お菓子付き)

図書館情報

開館時間…10時~18時(土・日・祝日は17時まで)

☎32-6211

休館日…6月3日・10日・17日(月)、21日(金)※第3金曜、24日(月)、30日(日)※館内整理日、7月1日(月)

BOOK INFORMATION

おすすめ絵本を紹介

どうぶつのおやこ

やぶうち まさゆき
数内 正幸/著
福音館書店



いぬ、さる、くま、ぞうにライオン…。町や動物園で見掛ける身近な動物たちが次々に登場します。それぞれの毛の手ざわりや息づかいまで感じられるほど、丁寧に描かれた動物たちを楽しめます。

移動図書館車「うきうき号」が巡回しています



毎週火~金曜の開館日(第5週を除く)に移動図書館車「うきうき号」が市内各ステーションを巡回しています。巡回の時間などは、市立図書館ホームページや図書館だよりなどをご覧ください。

イベント情報 参加無料

三角分館 父の日工作 手づくりキーホルダーをプレゼントしよう

と き 6月15日(土) 14時
定 員 先着10人 ※申し込み順
対 象 幼児~小学生

くるくる回すとおり姫とひこ星が出会えます

豊野分館 おはなし会 & セタ工作会

と き 6月22日(土)
10時30分 やまざくらさんのおはなし会
11時 セタくるくる
おり姫とひこ星を作ろう!
定 員 先着10人 ※当日受付



図書館情報

ホームページ Facebook Instagram

不知火美術館情報

開館時間…10時~18時(土・日・祝日は17時まで)
通常料金…大人300円、大学・高校生200円、中学生以下無料

☎32-6222

休館日…6月3日(月)、10日(月)、17日(月)、24日(月)

■ 夏目信弘 米寿展

6月4日(火)~9日(日)

観覧無料



画家としての活動のほか、後進の指導にも尽力するなど、宇城地域の美術文化の発展に長年にわたり貢献し続けている夏目信弘さんの米寿を記念した展覧会。夏目さんの油彩画の他に、友人30人の作品も展示します。

■ 令和元年 写真展

6月11日(火)~16日(日)

観覧無料

全日本写真連盟の会員も、会員ではない人も自由に参加して行う「令和」への希望の写真展。どの年代も一緒に楽しめる展覧会です。

■ 第18回 宇城市特別支援学校 三校合同作品展 ~三校とつながる学校~

6月18日(火)~30日(日)

観覧無料

松橋支援学校、松橋東支援学校、松橋西支援学校の幼児、児童、生徒が制作した作品を展示。三校と交流のある市内の学校も参加しています。

■ 不知火書作展

6月11日(火)~16日(日)

観覧無料

宇城市に在住やゆかりのある書道愛好家の作品展。漢字、仮名、調和体などの作品約40点を展示。また松橋高校、宇土高校の生徒作品も展示します。

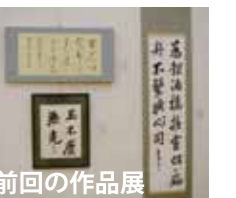

■ 動物画家 やぶうちまさゆき 絵本原画展

7月17日(水)~8月25日(日) 通常観覧料

詳しくは、6・7ページをご覧ください。

中央図書館・不知火美術館 合同イベント ステンシルのコースターを作ろう!

型を使って文字やイラストを描くステンシルという技法で、布に絵の具で描きます。

と き 6月23日(日) 14時
ところ 不知火美術館アトリエ
定 員 先着15人 ※当日受付



食中毒を予防しましょう

宇城市保健福祉センター ☎32-7100

梅雨の時期は食中毒が発生しやすくなります。家庭での発生では症状が軽かったり、発症人数が1人や2人のことが多いこ



とから風邪や寝冷えなどと思われがちで、食中毒とは気付かれず、重症化することもあります。

家庭での食事作りなどでの食中毒予防のポイント

- 調理するときは、よく手を洗う
- 手に切り傷があるときは、手袋をするなどして、食品に直接手で触れない
- 食品は、中心部まで十分に火を通す
- 調理場は常に清潔にし、まな板・包丁などの器具も使用前に消毒する
- 食材は、よく洗浄し、一度で使い切る
- 調理した食品は、できるだけ早く食べる
- 冷蔵庫の過信は禁物。詰め過ぎず、庫内温度を常に10℃以下に保つ
- 買い物に出掛けたら、食品の保冷に努め、寄り道をせずに早めに帰る
- 食材や食品は、車の中や直射日光の当たる場所に置かないようにする

精神保健相談を受け付けます

宇城市保健福祉センター ☎32-7100

対人関係の悩みや心の健康のことなどで、心配なことはありませんか。

宇城市保健福祉センターでは、精神科医による専門相談を開設します。本人に限らず、家族や関係者からの相談も受け付けます。相談料は無料です。

日程 6月13日(木)、7月9日(火)、8月8日(木)、9月10日(火)、10月10日(木)、11月12日(火)、12月12日(木)、令和2年1月14日(火)、2月13日(木)、3月10日(火)

時間 14時～16時 **場所** 宇城市保健福祉センター

申込方法 前日までに電話で申し込んでください。保健師による相談は、随時対応しています。

宇城市食生活改善推進員養成講座「いきいき栄養セミナー」受講生募集

宇城市保健福祉センター ☎32-7100

栄養や食生活の基礎知識を学んで、自分や家族の健康を振り返ってみませんか。全6回中5回以上出席すると、宇城市食生活改善推進員(ヘルスマイト)の活動資格を取得できます。

対象 市在住の20歳以上で、食生活改善推進員として活動できる人

日程	内容(予定)	調理
7月17日(水)	開講式 宇城市の食育取り組み状況 食の安全	なし
8月21日(水)	栄養・調理の基礎知識	あり
9月18日(水)	歯の健康	なし
10月 8日(火)	効果的な運動と実践(実習)	なし
11月20日(水)	バランス食	あり
12月18日(水)	ヘルスマイト活動とは 閉講式	あり

※講師の都合などで変更になる場合もあります。

時間 9時30分～13時

※10月8日(火)は午後の予定

場所 宇城市保健福祉センター

定員 30人 **受講料** 無料

申込方法 窓口、電話 **申込期限** 6月28日(金)

「HIV(エイズ)検査普及週間」血液検査を実施します

宇城市保健福祉センター ☎32-7100

宇城市保健福祉センターでは、毎週火曜に HIV(エイズ)などの血液検査を実施しています。

6月1日～7日の全国「HIV(エイズ)検査普及週間」に合わせて、日程を拡大して実施します。検査は匿名で受けることができます。

日時 6月10日(月)～12日(水) 9時～11時

※11日(火)のみ、17時～19時にも検査を実施

場所 宇城市保健福祉センター

検査料 無料

申込方法 前日までに電話で申し込んでください。



さしより野菜協カ店「Vege Shop」を募集しています

平成31年5月現在
認定店舗 27店舗

さしより野菜プロジェクトでは、「食事の初めに野菜を提供する」「野菜たっぷりメニューを提供する」など、健康を後押しする市内の飲食店・販売店を、さしより野菜協カ店「Vege Shop」として認定しています。

認定後は市ホームページで紹介し、啓発グッズなどを提供します。また、市が行うキャンペーンへの協力をお願いしています。



さしより野菜 たっぷり野菜 プロジェクト

宇城市保健福祉センター
☎ 32-7100

「さしより野菜」を実践した“体験談” 大募集!

「さしより野菜」を始めたことで、体調や生活などに変化はありますか。さしより野菜を実践した皆さんの体験談を募集します。

応募方法 郵送、電話、FAX、メール

応募先 〒869-0502 宇城市松橋町松橋396-1 健康づくり推進課(宇城市保健福祉センター内)

☎ 32-7100 FAX 32-6688 ✉ kenkozukurisuishinka@city.uki.kumamoto.jp

※ お送りいただいた内容は、広報紙などで紹介する場合があります。

※ お送りいただいた人の中から、抽選で毎月3人にプレゼントをお送りします。



ANA CROWNE PLAZA KUMAMOTO NEW SKY 監修 「さしより野菜」オリジナルレシピ

季節の野菜と海鮮、肉のオイスター煮込み

調理時間 約30分



材料 4人分	
エビ	8尾
イカ	40g
貝類(アサリ、ホタテなど)	40g
肉(豚または鶏)	40g
季節の野菜	200g
豆腐(厚揚げでも可)	1/4丁
干しシイタケ	4個
白ネギ	8切れ
ショウガ	1片
[調味料]	
オイスターソース	大さじ1/2
◆しょうゆ	大さじ1
◆料理酒	大さじ1
◆砂糖	大さじ1/2
◆鶏がらスープ	200cc
ゴマ油	小さじ1
オリーブオイル	小さじ2
水溶性片栗粉	
片栗粉	大さじ1
水	15cc

レシピのポイント

野菜は、ニンジンやハクサイ、チンゲンサイ、タケノコなど何でもOK。鶏がらスープは、水200ccに鶏がらだしを小さじ1でも可。

- ### 作り方
- ① 干しシイタケは水で戻しておく。
 - ② エビの殻をむき、背わたを取って水で洗う。ざるに上げ、キッチンペーパーなどで水気を取る。イカ、肉は一口サイズに切る。エビ、イカ、肉に片栗粉(※分量外)を薄く付ける。
 - ③ 野菜、豆腐、干しシイタケを食べやすい大きさに切る。白ネギは1cm程度に切り、ショウガは薄くスライス。
 - ④ エビ、イカ、肉を軽くゆでる。
 - ⑤ 鍋を火にかけてオリーブオイルを入れ、白ネギとショウガを炒める。香りが出たらオイスターソースを入れ、軽く炒める。
 - ⑥ ⑤に◆の調味料を入れて沸騰させる。
 - ⑦ 残りの材料を全て入れ、1～2分程度煮る。
 - ⑧ 火を止め、水溶性片栗粉を入れて混ぜたら、再び火を付け、沸騰したらゴマ油で香りを付けて出来上がり。

市公式キッチン
cookpad(クックパッド)はこちら⇒



もしくは
こちらで検索⇒

宇城市 オリジナルレシピ 検索

子育て応援イベント

子育て支援センター名・問い合わせ	日時	イベント名
三角子育て支援センター (みすみ保育園 ☎52-2108)	12 ☎ 21 金 10:30	ボディートーク(場所 三角保健センター) デコパージュ 予約
宇城子育て支援センター「かもめ」 (かもめ保育園 ☎33-6775)	19 ☎ 24 金 10:30	親子ヨガ 予約 のびのびランド
宇城市子育てひろば (宇城市保健福祉センター ☎27-5353)	12 ☎ 11:00 13 ☎ 10:30	制作あそび「七夕制作」 ミニミニ講座「ボディートーク」 予約
宇城市松橋子育て支援センター豊川 (豊川保育園 ☎32-4343)	6 ☎ 10:00 11 ☎ 25 ☎ 11:00	BeHappy 子育てルーム(専門相談日) ベビーイングリッシュ
豊福保育園子育て総合支援センター (豊福保育園 ☎33-4500)	10 月 10:30 27 ☎	音楽あそび 誕生日会(誕生日のみ 予約)
小川子育て支援センター (白百合保育園 ☎27-5602)	18 ☎ 10:00 27 ☎ 10:30	みょうがまんじゅう作り 予約 誕生日会 予約
豊野子育て支援センター (豊野保育園 ☎45-3680)	11 ☎ 10:30 20 ☎	出前保育「しゃぼん玉」(場所 上糸石公民館) 予約 育児講座「おもちゃ作り」 予約



相談

内容	日時	場所	問い合わせ
夜間納税	毎週☎17:15~19:00 ※祝日の場合は☎	市役所1階 債権管理課	債権管理課 ☎32-1497
人権・行政	3 月 13:00~16:00	三角センター 市役所新館 第1会議室 レポート 豊野公民館	総務課 ☎32-1798
人権		不知火支所1階 第2会議室	
行政	11 ☎ 9:30~12:00 12:30~15:30	松合出張所 不知火支所1階 市民相談室	
福祉法律 相談	19 ☎ 14:00~16:30	レポート	社会福祉協議会 ☎32-1316 ※相談は 予約
年金	4 ☎ 18 ☎ 10:00~15:00	市役所新館1階 第1会議室	熊本東年金事務所 ☎096-367-2503 ※相談は 予約
消費生活	10:00~12:00 13:00~16:00	市役所新館1階 消費生活センター	消費生活センター ☎33-8277
高齢者 在宅医療・介護	土・日 祝日 を除く 毎日 8:30~17:15	宇城市老人福祉センター (松橋老人福祉センター)	地域包括支援センター ☎25-2015 ※電話相談は24時間対応
こども	9:00~16:00	市役所1階 子育て支援課	児童福祉センター ☎33-1118
空き家 問題	12 ☎ 13:00~16:00	市役所新館1階 第1会議室	まちづくり観光課 ☎32-1906 毎月第2 水曜開催 予約



◎日程変更や中止になる場合があります。詳しくはお問い合わせください。

市税の納期限

☎ 債権管理課 ☎32-1497

集合税1期(固定資産税・市県民税・国民健康保険税) 7月1日☎

こども健診・相談

3・4カ月健診 平成31年2月生まれ

日	受付時間	場所	対象地区
19 ☎ 28 金	12:45~13:00	宇	不知火 小川 豊野 松橋

乳児健診 平成31年2月生まれ・平成30年10月生まれ

12 ☎	13:15~13:30	三	三角
------	-------------	---	----

7カ月健診 平成30年10月生まれ

11 ☎ 21 金	12:45~13:00	宇	松橋 不知火 小川 豊野
--------------	-------------	---	-----------------

1歳6カ月健診 平成29年11月生まれ

14 金 20 ☎	13:00~13:15	宇	三角 不知火 小川 豊野 松橋
--------------	-------------	---	--------------------

2歳歯科健診 平成29年2月生まれ

4 ☎ 18 ☎	13:00~13:15	宇	松橋 三角 不知火 小川 豊野
-------------	-------------	---	--------------------

3歳健診 平成28年2月生まれ

13 ☎ 26 ☎	12:45~13:00	宇	三角 不知火 小川 豊野 松橋
--------------	-------------	---	--------------------

日曜・祝日当番医

日	病院名	地区	電話
2 日	勝目眼科医院	三角	☎52-3688
	じょうどいクリニック	松橋	☎53-9517
	熊本南病院		☎32-0826
9 日	池田胃腸科内科	三角	☎52-2610
	坂崎皮ふ科	松橋	☎32-0166
	城野内科医院		☎32-5000
16 日	錦戸整形外科	不知火	☎32-5775
	土屋医院	小川	☎43-0333
	中村医院	松橋	☎32-0722
23 日	三角クリニック	三角	☎52-3003
	狩場医院	豊野	☎45-2017
	安武眼科医院	松橋	☎32-0733
30 日	竹宮医院		☎33-1122
	佐藤医院	三角	☎52-2748
	くどう日日医院	松橋	☎32-0010
	ダイヤモンドシティクリニック	小川	☎34-6071

◎変更になることがありますので、必ず電話で問い合わせしてください。
「熊本医療ナビ」でも確認できます。



場所・問い合わせ

宇：宇城市保健福祉センター ☎32-7100
三：三角保健センター ☎52-2311

健康相談

日	受付時間	場所
12 ☎ 13 ☎	9:30~10:30	三 宇

◎保健師・栄養士が応じます

育児相談 予約

日	場所
4 ☎ 5 ☎ 14 金 18 ☎ 20 ☎ 25 ☎	宇

母子手帳交付

日	受付時間	場所
4 ☎ 11 ☎ 18 ☎ 25 ☎	9:30~ 9:45	宇

◎心理相談員が
応じます

◎マイナンバーが必要です。平日の16時~17時にも
交付できます。事前に電話の上、お越しください。

子育てに関する教室 予約

日	教室名	受付時間	場所
4 ☎ 18 ☎ 27 ☎	マタニティー ボディートーク はじめまして離乳食	10:00 教室開始 9:45~10:00	宇

献血

日	時間	場所
18 ☎	9:30~11:30 12:45~16:00	市役所本庁

☎ 血液センター ☎096-384-6725



日曜・祝日当番薬局

日	薬局名	地区	電話
2 日	熊本南前薬局	松橋	☎25-2110
	とよかわ薬局		☎33-6530
9 日	竹中薬局	三角	☎52-2551
	良寛堂薬局	松橋	☎32-0398
16 日	ミノリ調剤薬局	小川	☎27-5448
23 日	とよの薬局	豊野	☎45-2614
	ヒカリ調剤薬局	三角	☎53-2526

◎変更になることがありますので、必ず電話で問い
合わせてください。
「宇城薬剤師会」ホームページでも確認できます。



里菜 ちゃん 松橋町
2歳になりました。歌やおしゃべりが上手になり、周りの人を楽しませてくれます。



チビ ちゃん 小川町
普段は子どもたちのマスコット☆ かるかや市では招き犬として活躍中！かわいい太つちよです。



晃輔 くん 三角町
カラフルな景色にウキウキ。早くお散歩したいな。



真愛 ちゃん 松橋町
少しずつ、歩きやおしゃべりができています。



結愛 ちゃん 豊野町
お兄ちゃんたくさん遊ぼうね★*



message
みなさんへ
今月もたくさんのお便り、ありがとうございます。
みなさんの宝物たちは、編集局にもきらきら輝いて見えます。きっと、いろんな人の心も照らしているはずですよ。
そんな日常を彩る笑顔や風景など、毎月お待ちしております。
もちろん、楽しいお話も大歓迎です☆ 詳しくはコチラ↓

市長コラム vol.24 **不撓不屈**

困難にあつてもひるまず、くじけないこと。

新元号

5月1日に元号が「平成」から「令和」へ改められ、新たな時代が幕を開けました。万葉集から典拠した「令和」には、「人々が美しく心を寄せ合う中で文化が生まれ育つ」という意味が込められています。新元号の下、市民の皆さまにとって明日への

希望に満ち溢れた新しい時代となるよう、これからも市政の発展に向け、全身全霊取り組んでまいります。



令和を担う子どもたちが主役の野球教室に参加

防災訓練

5月12日に市総合防災訓練を豊野グラウンドをメイン会場に市内一円で実施しました。これからの災害が起こりやすい時期を迎える前に、いざという時に迅速な行動をとれるよう、「自助」「共助」の意識を高めることができた訓練となりました。

編集局から

- ▽今月号では3人の地域おこし協力隊員を紹介しました。次号からは合わせて4人になった地域おこし協力隊の活動内容を随時ご紹介していきます。お楽しみに。(ろん)
- ▽今月の特集は美術館。スタッフ全員ノリが良い♪絵も面白い!!美術館へ行ったら、きっと軽快なトークで皆さんをもてなしてくれることでしょう。ぜひ来館を。(あま)
- ▽転入して一月。一つ一つの作業が未知との遭遇。気付けばいつか、見えてくるはず。どんな一歩も無駄にはならない、自分になっていくための大切な時間、日々、今。(えぞ)
- ▽SNSで家の掃除方法を見るのが好きな私。参考にしようとして、いろいろ見るとはみるもの、迷って結局進まない。携帯置いて、地道に掃除すれば終わるのに...。(てこ)
- ▽学生時代、苦手な国語を避けていた私。編集に携わるようになって文章を手エックしながら、日本語の難しさを痛感するともに、「苦労は買ってでも...」の格言をかみ締め今日この頃です。(とま)

宇城市の情報をお届けしています

便利だよ!

情報メール
災害時には防災無線の放送と同じ内容をお送りしています。

LINE@
毎週水曜にニュースダイジェストを配信。タイムラインもお見逃しなく!

Instagram
宇城市の魅力を世界へ発信。皆さんの投稿をお待ちしています。

マチイコ
スマートフォンでいつでもどこでも広報紙を読むことができるアプリです。

募集

このコーナーでは、みなさんからの笑顔・お便りなどをお待ちしています

広報紙の締切 8月号 7月1日(日) 9月号 7月30日(火)必着

住所、氏名、電話番号、掲載希望号、コメントなどをご記入の上、メール、FAX、郵送してください。詳しくはお尋ねください。

〒869-0592(住所不要)
宇城市役所 広報係
☎ 32-1111 FAX 32-2222
✉ koho@city.uki.kumamoto.jp

こちらのコーナーも募集中!

- ・**宇輝人**
宇城市で輝いている人や伝統を受け継いでいる人など。自薦他薦は問いません。
- ・**くらしの情報 うきばさるこ**
暮らしに役立つ情報やさまざまなイベント情報。
- ・**広報特派員リポート**
宇城市の魅力などをリポートしていただける人。