宇城市ため池ハザードマップ

古氷（1）新堤・山の神
御手洗・古氷（2）古堤

このマップは、晴天時の地震によりため池が決壊した場合に、どのような被害となるかを知るために、古氷（1）新堤・山の神・御手洗・古氷（2）古堤が同時に決壊し、全ての貯水量が瞬時に流出する状況を想定しています。

災害の状況によっては、表示されている範囲以外においても、被害が発生する可能性がありますので、注意が必要です。

凡例

指定緊急避難場所兼 指定避難所

○指定緊急避難場所とは、災害の危険から一時的に逃れるための場所のことです。
○指定避難所とは、被災者が避難生活を送るための施設です。

- 防災行政無線
- ヘリポート
- 要配慮者施設
- 国道
- 到達時間
- 対象ため池

土砂災害 2021年1月26日時点の指定箇所

急傾斜地の崩壊
- 土砂災害特別警戒区域
- 土砂災害警戒区域

土石流
- 土砂災害特別警戒区域
- 土砂災害警戒区域

浸水の深さ

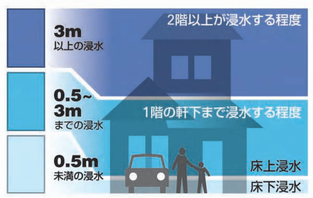

N W E S

1:5,000

0 50 100 150 200 m

測量法に基づく国土地理院長承認（使用）
R 2JHs 396

作成／ 2021 年（令和 3 年）11 月
宇城市 経済部 農林水産課

対象ため池の諸元

名 称	堤 高	堤 長	貯水量
古氷（1）新堤	5.3m	50.0m	9,000m³
山の神	3.0m	15.0m	2,000m³
御手洗	8.9m	30.0m	5,000m³
古氷（2）古堤	2.0m	30.0m	7,500m³